

Rapport de Repérage des matériaux et produits contenant de l'amiante avant réalisation de travaux dans un immeuble bâti

Dans le cadre de la mission décrite en tête de rapport, il a été repéré des matériaux et produits contenant de l'amiante.

REFERENCES DE LA MISSION

Numéro de dossier : MA2311196972
Rapport édité le : 24/11/2023

DONNEUR D'ORDRE

HABITAT 77 OPH DE SEINE ET MARNE
77002 MELUN

OPERATEUR DE REPERAGE



FOFANA checkne
07 64 06 71 22
Certification n° : 15943147
Décernée par : BUREAU VERITAS
CERTIFICATION

PROPRIETAIRE

HABITAT 77 OPH DE SEINE ET MARNE
10 Avenue Charles Péguy
77000 Melun

LIEU D'INTERVENTION

14 PLACE A.GORGE (285LAA0705)
77000 MELUN
Etage 7; Porte 39

Lot numéro 285LAA0705,



Programme de travaux fourni par le donneur d'ordre : voir au point 3.

Par : FOFANA checkne



TEXTES DE REFERENCES

Examen réalisé conformément à l'application du décret N°2017-899 du 9 mai 2017 relatif au repérage de l'amiante avant certaines opérations et de l'Arrêté du 16 juillet 2019 relatif au repérage de l'amiante avant certaines opérations réalisées dans les immeubles bâtis

PROGRAMME DE REPERAGE

Examen réalisé conformément à l'application du décret N°2017-899 du 9 mai 2017 relatif au repérage de l'amiante avant certaines opérations et de l'Arrêté du 16 juillet 2019 relatif au repérage de l'amiante avant certaines opérations réalisées dans les immeubles bâtis

Révision	Date	Objet
Version initiale	24/11/2023	Établissement du Dossier Technique

1. IDENTIFICATION DES PARTIES PRENANTES ET DES INTERVENANTS

PARTIES PRENANTES

PARTIE PRENANTE	SOCIETE	ADRESSE
Donneur d'ordre	HABITAT 77 OPH DE SEINE ET MARNE	10 AVENUE CHARLES PEGUY BP 114 77002 MELUN
Propriétaire	HABITAT 77 OPH DE SEINE ET MARNE	10 Avenue Charles Péguy 77000 Melun
Accompagnateur	Sans accompagnateur	

OPERATEUR DE REPERAGE

Nos opérateurs de repérage passent une certification de personnes qui consiste à valider les compétences et de répondre aux obligations réglementaires.

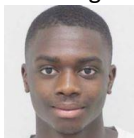

NOM	ORGANISME DE CERTIFICATION	NUMERO DE CERTIFICATION	DATE D'OBTENTION DE LA CERTIFICATION	DATE DE VALIDITE DE LA CERTIFICATION
FOFANA checkne	BUREAU VERITAS CERTIFICATION France	15943147	23/12/2022	22/12/2029

ASSURANCE DU DIAGNOSTIQUEUR

Le contrat d'assurance "Responsabilité des diagnostiqueurs immobiliers" permet de satisfaire à l'obligation d'assurance de responsabilité civile professionnelle instituée par l'article R271-2 du Code de la Construction et de l'Habitation relatif aux conditions d'établissement du dossier de diagnostic technique (DDT)

COMPAGNIE	NUMERO DE POLICE	DATE DE VALIDITE
 Axa	3912280604	01/01/2024

LABORATOIRE

Adx groupe passe par un laboratoire privé afin de garantir l'indépendance et la neutralité d'Adx goupe



LABORATOIRE	N°ACCREDITATION COFRAC	ADRESSE
MYEASLAB	50503704400706	4 rue Maryse Bastié 44700 ORVAULT

Nota : Pour la réalisation de cette expertise, le groupe ADX Groupe n'a fait appel à aucun sous-traitant (sauf pour l'analyse des échantillons traités par un laboratoire indépendant, le cas échéant).

> SOMMAIRE

1.	IDENTIFICATION DES PARTIES PRENANTES ET DES INTERVENANTS	2
2.	RENSEIGNEMENTS COMPLEMENTAIRES ET OBSERVATIONS	4
3.	DESCRIPTIF DES TRAVAUX SUR LESQUELS PORTENT LES INVESTIGATIONS	5
4.	CONCLUSIONS DU REPERAGE	7
5.	CONDITIONS DE REALISATION DU REPERAGE	11
6.	PROGRAMME DE REPERAGE, DESCRIPTION DES INVESTIGATIONS REALISEES	13
7.	RAPPORTS D'ANALYSES	29
8.	ANNEXES/ATTESTATION D'ASSURANCE/CERTIFICATION	41

AdxGroupe c'est aussi des professionnels pour vous accompagner sur vos projets dans :

BÂTIMENT



IMMOBILIER



ENVIRONNEMENT

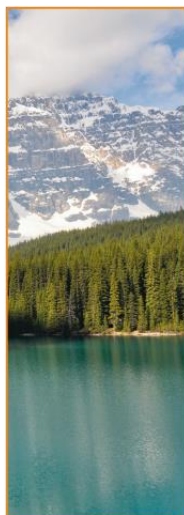

INDUSTRIE



NUMÉRISATION ET GESTION DES DONNÉES



FORMATION



2. RENSEIGNEMENTS COMPLEMENTAIRES ET OBSERVATIONS

RENSEIGNEMENTS COMPLEMENTAIRES ET OBSERVATIONS

Adresse du bien : 14 PLACE A.GORGE (285LAA0705)
77000 MELUN

Numéro de mission : MA2311196972

Références cadastrales :

Référence client : NC

PC / date de construction : Date du permis de construire non connue

Visite effectuée le : 15/11/2023

Numéro de lot : Etage 7; Porte 39,
Lot numéro 285LAA0705

Documents demandés	Documents remis
Plan/Croquis du bâtiment	Non
Autres documents relatif à la construction (permis de construire, historique des travaux, etc.)	Non
Présence d'une Assistance à Maitrise d'Ouvrage sur le dossier	Non
Présence d'une Assistance à Maitrise d'Ouvrage Amiante sur le dossier	Non
Autres documents relatifs à la construction (permis de construire, historique des travaux, etc.)	Non

Observations :

Néant

3. DESCRIPTIF DES TRAVAUX SUR LESQUELS PORTENT LES INVESTIGATIONS

Locaux ou parties de locaux concernés par les travaux :

7ème étage porte 39 : Entrée, Séjour, Cuisine, Dégagement, WC, Salle de bains, Chambre 1,
Chambre 2

Définition du périmètre et du programme de repérage :

Niveau	Pièce	Zone
7ème étage porte 39	Entrée	Mur de refend
	Séjour	Mur de refend
	Dégagement	Mur de refend
	Chambre 1	Mur de refend
	Chambre 2	Mur de refend
	Cuisine	Mur de refend
	WC	Mur de refend
	Salle de bains	Mur de refend
	Entrée	Cloison
	Dégagement	Cloison
	Chambre 1	Cloison
	Chambre 2	Cloison
	Cuisine	Cloison
	WC	Cloison
	Salle de bains	Cloison
	Chambre 1	Mur donnant sur extérieur
	Chambre 2	Mur donnant sur extérieur
	Cuisine	Mur donnant sur extérieur
	Entrée	Plafond
	Séjour	Plafond
	Dégagement	Plafond
	Chambre 1	Plafond
	Chambre 2	Plafond
	Cuisine	Plafond
	WC	Plafond
	Salle de bains	Plafond

Descriptif des travaux :

Peinture du logement.

Important:

Dans le cadre de cette mission, le donneur d'ordre doit communiquer à ADX Groupe un état descriptif exhaustif écrit des travaux projetés que nous avons décrit ci-dessus.

Si le descriptif ci-dessus venait à être manquant ou incomplet, aucune réclamation ne pourra être portée par le donneur d'ordre. En effet, ce rapport ne porte que sur la liste des locaux ou parties de locaux décrit ci-dessus exclusivement, tout autre local ou partie de local devra être considéré comme non visité et ne faisant pas partie du repérage.

Si des travaux supplémentaires au descriptif ci-dessus devaient être réalisés, des investigations complémentaires seraient à prévoir afin de compléter le présent repérage.

Liste des pièces non visitées

Localisation	Description
Néant	-

Liste des locaux, parties de locaux, composants ou parties de composants n'ayant pas pu être inspectés dans le cadre d'un repérage réglementaire :

Localisation	Parties du local	Raison
Néant	-	

4. CONCLUSIONS DU REPERAGE

Ce présent repérage a pour objectif d'identifier et localiser les matériaux et produits contenant de l'amiante et faisant indissociablement corps avec l'immeuble ou la partie d'immeuble pour la zone _impactée par les travaux décrits au paragraphe 3 du présent rapport.

Dans le cadre de la mission décrite en tête de rapport, lorsqu'il a été repéré des matériaux et produits contenant de l'amiante, la nature de ces matériaux et produits ainsi que leur localisation sont décrites ci-après.

Dans le cas où des matériaux contenant de l'amiante ont été repérés, il convient s'il a lieu de confier le désamiantage à une entreprise certifiée. Le repérage est conforme à la réglementation dans le cadre de cette mission. Toutefois, il n'est jamais possible d'être parfaitement exhaustif, dans la mesure où un sondage n'est représentatif qu'à l'endroit précis du support investigué. Il convient donc de rester toujours très vigilant lors des travaux quant à l'éventuelle mise à jour de matériaux suspects ce qui nécessitera un repérage complémentaire.

Tableau 1 – Synthèse des ZPSO Contenant de l'Amiante ainsi que leurs quantités

ZPSO	Niveau	Localisation	Zone	Description du prélèvement réalisé	Surface indicative
ZPSO001	7ème étage porte 39	Entrée; Séjour; Dégagement; Chambre 1; Chambre 2	Mur de refend	<p><u>Analyse : P001</u> - Phase 2 Matériau fibreux de type papier peint (blanc) ; matériau semi-dur de type enduit (granulaire) (beige) (Présence d'amiante)</p> <p><u>Analyse : P002</u> - Phase 2 Matériau fibreux de type papier peint (blanc) ; matériau dur de type mortier, béton, chape (gris) (Absence d'amiante)</p>	60m2
ZPSO004	7ème étage porte 39	Cuisine; WC; Salle de bains	Cloison	<p><u>Analyse : P007</u> - Phase 2 Matériau de type maillage de fibres et liant (blanc) ; matériau de type système d'enduit peinture (beige) ; matériau semi-dur de type plaque (plâtreux) (marron) (Présence d'amiante)</p> <p><u>Analyse : P008</u> - Phase 2 Matériau de type maillage de fibres et liant (blanc) ; matériau semi-dur de type plaque (plâtreux) (vert) + (marron) (Absence d'amiante)</p>	35m2

	Planche de repérage des matériaux et produits amiantés
Affaire	MA2311196972
Opération	FOFANA checkne
Site	14 PLACE A.GORGE (285LAA0705)
	77000
	MELUN
Date de réalisation	24/11/2023
Matériaux et produits contenant de l'amiante	
	Surface amianté
	Linéaire / paroi amianté (type 1)
	Linéaire / paroi amianté (type 2)
	Conduit amianté
Sondages destructifs / Prélèvements	
	Prélèvement Positif
	Prélèvement négatif
	Sondage destructif
Types de murs	
	Mur Porteur
	Mur Cloison (type 1)
	Mur Cloison (type 2)
	Gaine technique
Éléments ou pièces non visités	
	Local non visité
	Élément non visité

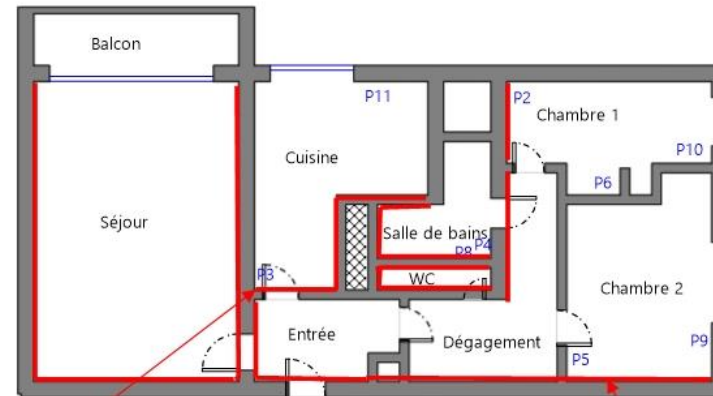

a P007 Toile de verre + peinture + enduit platreux
(cf. tableau des analyses)

a P001 Papier Peint + enduit platreux
(cf. tableau des analyses)

Mur

	Planche de repérage des matériaux et produits amiantés
Affaire	MA2311196972
Opération	FOFANA checkne
Site	14 PLACE A.GORGE (285LAA0705)
	77000
	MELUN
Date de réalisation	24/11/2023
Matériaux et produits contenant de l'amiante	
	Surface amianté
	Linéaire / paroi amianté (type 1)
	Linéaire / paroi amianté (type 2)
	Conduit amianté
Sondages destructifs / Prélèvements	
Px	Prélèvement Positif
Px	Prélèvement négatif
S	Sondage destructif
Types de murs	
	Mur Porteur
	Mur Cloison (type 1)
	Mur Cloison (type 2)
	Gaine technique
Eléments ou pièces non visités	
	Local non visité
	Elément non visité

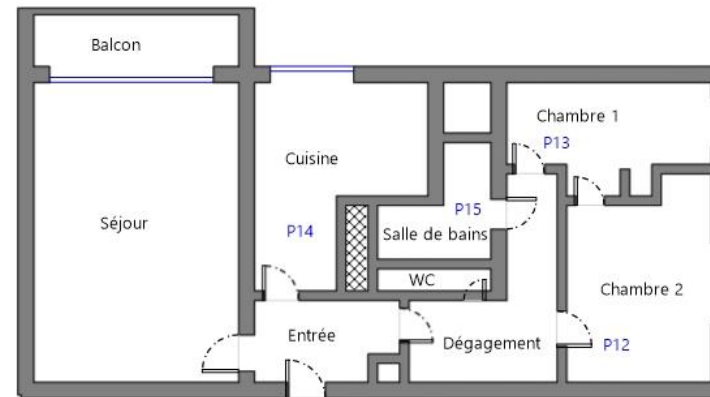

Plafond

Tableau des analyses effectuées:

Echantillon	Description Expert	Description laboratoire	Résultat Laboratoire
P001	<u>Identifiant:</u> ZPSO001 <u>Description:</u> Couche1: Peinture décorative (pailletées, gouttelettes, ...) + Couche2: Enduit à base de plâtre lissé ou taloché	- Phase 2 Matériau fibreux de type papier peint (blanc) ; matériau semi-dur de type enduit (granulaire) (beige) Présence d'amiante	Présence d'amiante
P002	<u>Identifiant:</u> ZPSO001 <u>Description:</u> Couche1: Peinture décorative (pailletées, gouttelettes, ...) + Couche2: Enduit à base de plâtre lissé ou taloché	- Phase 2 Matériau fibreux de type papier peint (blanc) ; matériau dur de type mortier, béton, chape (gris) Absence d'amiante	Absence d'amiante
P003	<u>Identifiant:</u> ZPSO002 <u>Description:</u> Couche1: Peinture décorative (pailletées, gouttelettes, ...) + Couche2: Enduit à base de plâtre lissé ou taloché	- Phase 2 Matériau de type maillage de fibres et liant (blanc) ; matériau de type système d'enduit peinture (granulaire) (beige) Absence d'amiante	Absence d'amiante
P004	<u>Identifiant:</u> ZPSO002 <u>Description:</u> Couche1: Peinture décorative (pailletées, gouttelettes, ...) + Couche2: Enduit à base de plâtre lissé ou taloché	- Phase 2 Matériau de type maillage de fibres et liant (blanc) ; matériau semi-dur de type enduit (beige) ; matériau semi-dur (beige) (foncé) Absence d'amiante	Absence d'amiante
P005	<u>Identifiant:</u> ZPSO003 <u>Description:</u> Couche1: Peinture décorative (pailletées, gouttelettes, ...) + Couche2: Enduits à base de plâtre ou ciment projetés, lissés ou talochés	- Phase 2 Matériau fibreux de type papier peint (blanc) ; matériau de type peinture (blanc) ; matériau semi-dur de type plaque (plâtreux) (marron) Absence d'amiante	Absence d'amiante
P006	<u>Identifiant:</u> ZPSO003 <u>Description:</u> Couche1: Peinture décorative (pailletées, gouttelettes, ...) + Couche2: Enduits à base de plâtre ou ciment projetés, lissés ou talochés	- Phase 2 Matériau fibreux de type papier peint (blanc) ; matériau de type peinture (blanc) ; matériau semi-dur de type plaque (plâtreux) (marron) Absence d'amiante	Absence d'amiante
P007	<u>Identifiant:</u> ZPSO004 <u>Description:</u> Couche1: Peinture décorative (pailletées, gouttelettes, ...) + Couche2: Enduits à base de plâtre ou ciment projetés, lissés ou talochés	- Phase 2 Matériau de type maillage de fibres et liant (blanc) ; matériau de type système d'enduit peinture (beige) ; matériau semi-dur de type plaque (plâtreux) (marron) Présence d'amiante	Présence d'amiante
P008	<u>Identifiant:</u> ZPSO004 <u>Description:</u> Couche1: Peinture décorative (pailletées, gouttelettes, ...) + Couche2: Enduits à base de plâtre ou ciment projetés, lissés ou talochés	- Phase 2 Matériau de type maillage de fibres et liant (blanc) ; matériau semi-dur de type plaque (plâtreux) (vert) + (marron) Absence d'amiante	Absence d'amiante
P009	<u>Identifiant:</u> ZPSO005 <u>Description:</u> Couche1: Peinture décorative (pailletées, gouttelettes, ...) + Couche2: Enduit à base de plâtre lissé ou taloché	- Phase 2 Matériau fibreux de type papier peint (blanc) ; matériau de type peinture (blanc) ; matériau semi-dur de type enduit (granulaire) (beige) ; matériau dur de type mortier, béton, chape (gris) Absence d'amiante	Absence d'amiante
P010	<u>Identifiant:</u> ZPSO005 <u>Description:</u> Couche1: Peinture décorative (pailletées, gouttelettes, ...) + Couche2: Enduit à base de plâtre lissé ou taloché	- Phase 2 Matériau fibreux de type papier peint (blanc) ; matériau de type peinture (blanc) ; matériau souple fibreux de type papier, carton (beige) ; matériau semi-dur de type enduit (granulaire) (beige) ; matériau semi-dur (gris) Absence d'amiante - Phase 3 Matériau souple fibreux de type papier, carton (beige) Absence d'amiante	Absence d'amiante
P011	<u>Identifiant:</u> ZPSO006 <u>Description:</u> Couche1: Peinture décorative (pailletées, gouttelettes, ...) + Couche2: Enduit à base de plâtre lissé ou taloché	- Phase 2 Matériau de type maillage de fibres et liant (blanc) ; matériau de type peinture (blanc) ; matériau souple fibreux de type papier, carton (beige) ; matériau de type peinture (blanc) ; matériau semi-dur de type enduit (granulaire) (beige) ; matériau semi-dur (gris) en traces Absence d'amiante	Absence d'amiante
P012	<u>Identifiant:</u> ZPSO007 <u>Description:</u> Couche1: Peinture décorative (pailletées, gouttelettes...) + Couche2: Enduit à base de plâtre lissé ou taloché	- Matériau de type système d'enduit peinture (blanc) : Absence d'amiante	Absence d'amiante
P013	<u>Identifiant:</u> ZPSO007 <u>Description:</u> Couche1: Peinture décorative (pailletées, gouttelettes...) + Couche2: Enduit à base de plâtre lissé ou taloché	- Matériau de type système d'enduit peinture (blanc) : Absence d'amiante	Absence d'amiante
P014	<u>Identifiant:</u> ZPSO008 <u>Description:</u> Couche1: Peinture décorative (pailletées, gouttelettes...) + Couche2: Enduit à base de plâtre lissé ou taloché	- Matériau de type système d'enduit peinture (blanc) : Absence d'amiante	Absence d'amiante
P015	<u>Identifiant:</u> ZPSO008 <u>Description:</u> Couche1: Peinture décorative (pailletées, gouttelettes...) + Couche2: Enduit à base de plâtre lissé ou taloché	- Phase 2 Matériau de type maillage de fibres et liant (blanc) ; matériau de type système d'enduit peinture (blanc) Absence d'amiante	Absence d'amiante

5. CONDITIONS DE REALISATION DU REPERAGE

Programme de repérage :

Le programme de repérage de la mission décrite en tête du présent rapport est exhaustif et nécessite des sondages destructifs et/ou des démontages particuliers, de manière à suivre rigoureusement le périmètre de travaux définis avec le donneur d'ordre et l'annexe A de la norme NF X 46-020 d'Aout 2017.

Lorsque, dans des cas très exceptionnels et justifiés certaines parties d'ouvrages ne sont pas accessibles avant que les travaux ne commencent, l'opérateur de repérage émet les réserves et préconise les investigations complémentaires qui devront être réalisées entre les différentes étapes des travaux.

Ne font pas partie du repérage :

- Les machineries en place (ascenseur / ventilation) (en service et nécessitant une habilitation particulière pour y pénétrer)
- Les locaux « Poste de Transformation » (en service et nécessitant une habilitation particulière pour y pénétrer)
- Les locaux ou parties de locaux n'ayant pu être inspectés et listés dans le tableau page précédente
- Les ouvrages et réseaux enterrés

Sondages :

Dans un premier temps, l'opérateur de repérage recherche et constate de visu la présence de matériaux et produits qui correspondent aux composants ou parties de composants listés en annexe 1 de l'Arrêté du 16 juillet 2019 sont susceptibles de contenir de l'amiante. S'il a connaissance d'autres produits ou matériaux réputés contenir de l'amiante, il les repère également. L'inspection des ouvrages doit être exhaustive. Le repérage peut nécessiter des sondages destructifs ou des démontages particuliers. Notamment, il convient de procéder aux investigations suivantes :

- Les plénums doivent être inspectés
- Les gaines techniques doivent être contrôlées
- Les cloisons démontables doivent être examinées (têtes, pieds et joints de la cloison, réservations) ;
 - Les éléments de façade, gaines maçonnées, joints de

cloisons devront être sondés ou démontés s'il y a présomption de présence de matériaux contenant de l'amiante.

Lorsque, dans des cas très exceptionnels, qui doivent être justifiés, certaines parties d'ouvrages ne sont pas accessibles avant que la démolition / les travaux ne commencent, l'opérateur de repérage émet les réserves correspondantes et préconise les investigations complémentaires qui devront être réalisées entre les différentes étapes de la démolition/les travaux.

Chaque sondage est décrit dans la section 7 « *Description des investigations réalisées* ». Ils sont réalisés en partant de la surface du support jusqu'à l'élément structurel du bâtiment.

En respect de l'Annexe C de la norme NF X 46-020, les s réalisés dans le cadre du présent repérage concernent tout ou partie de l'épaisseur des matériaux.

Les mesures de prévention collective, le choix des équipements de protection individuelle et du matériel à utiliser sont issus de l'évaluation des risques réalisée préalablement à l'intervention, selon le mode opératoire d'ADX Groupe dans lequel est détaillée la méthodologie de prélèvements.

Établissement des zones présentant des similitudes d'ouvrage (ZPSO)

La recherche et la détermination des ZPSO est une démarche réalisée au cours de l'ensemble des étapes de la mission, dans le but final d'aboutir à l'identification et la localisation des ZPSO contenant ou non de l'amiante. Chaque ZPSO sera donc identifiée par un ouvrage de référence, choisi comme le plus représentatif des ouvrages similaires. Parmi les ouvrages composant l'immeuble bâti, l'opérateur de repérage prend en compte un certain nombre de critères pour déterminer chacun des ouvrages de référence

Le nombre de sondages à réaliser sera directement impacté par le caractère continu ou discontinu de la ZPSO.



Ecart, adjonction ou suppression par rapport à la norme NF X 46-020 :

Information relative aux conditions spécifiques du repérage, telles que les conditions d'inaccessibilité, l'impossibilité de réaliser un prélèvement destructif, etc. :

Synthèse des ZPSO Incohérente

ZPSO	Niveau	Localisation	Zone	Description de l'échantillon réalisé*
ZPSO001	7ème étage porte 39	Entrée; Séjour; Dégagement; Chambre 1; Chambre 2	Mur de refend	Analyse : P001 - Phase 2 Matériau fibreux de type papier peint (blanc) ; matériau semi-dur de type enduit (granulaire) (beige) (Présence d'amiante) Analyse : P002 - Phase 2 Matériau fibreux de type papier peint (blanc) ; matériau dur de type mortier, béton, chape (gris) (Absence d'amiante)
ZPSO004	7ème étage porte 39	Cuisine; WC; Salle de bains	Cloison	Analyse : P007 - Phase 2 Matériau de type maillage de fibres et liant (blanc) ; matériau de type système d'enduit peinture (beige) ; matériau semi-dur de type plaque (plâtreux) (marron) (Présence d'amiante) Analyse : P008 - Phase 2 Matériau de type maillage de fibres et liant (blanc) ; matériau semi-dur de type plaque (plâtreux) (vert) + (marron) (Absence d'amiante)

Après vérification d'adx-Groupe et de son laboratoire d'analyse qu'aucune pollution croisée n'a été identifiée au niveau du laboratoire et du prélèvement, l'hétérogénéité du matériau/produit de la ou des ZPSO notifiées ci-dessus peuvent s'expliquer selon la norme NFX 46-020 par :

- une faible quantité d'amiante mélangé manuellement, lors de la fabrication ;
- une faible quantité d'amiante naturel présente dans la charge minérale utilisée à la fabrication ;
- la pose d'un enduit sur une surface avec des reliquats d'un produit amianté non complètement enlevé ;

À ce stade, il convient de conduire une réflexion (si nécessaire collégiale) afin de déterminer, à partir d'éléments factuels (techniques constructives et/ou procédés de fabrication et/ou de mise en œuvre, etc.) la cause probable de cette hétérogénéité.

Observations	Oui	Non	Sans Objet
Plan de prévention réalisé avant intervention sur site	-	-	X
Vide sanitaire accessible			X
Combles ou toiture accessibles et visitables			X

6. PROGRAMME DE REPERAGE, DESCRIPTION DES INVESTIGATIONS REALISEES

Descriptif des sondages et prélèvements effectués pour les ouvrages objet de la mission selon l'annexe A de la norme NFX 46 020 d'Aout 2017 et l'annexe 1 de l'arrêté du 16 juillet 2019.

1 - Couvertures, Toitures, Terrasses et étanchéités

Sans objet

2 - Parois verticales extérieures et Façades

Sans objet

3 - Parois verticales intérieures

ZPSO001 : Couche1: Peinture décorative (pailletées, gouttelettes, ...) + Couche2: Enduit à base de plâtre lissé ou taloché

Niveau : 7ème étage porte 39

Localisation	Continuité / Discontinuité	n° de sondage	Zone	Prélèvement effectué / Sondage et extension	Echantillon	Analyse	Photo
Entrée	Discontinue	1	Mur de refend	Sondage et extension de la ZPSO du ou des échantillon(s) : P001, P002	<p><u>Identifiant:</u> ZPSO001</p> <p><u>Echantillon:</u> MA2311196972/P001, réf. labo.: 23EK084483-001 MA2311196972/P002, réf. labo.: 23EK084483-002</p> <p><u>Description:</u> Couche1: Peinture décorative (pailletées, gouttelettes, ...) + Couche2: Enduit à base de plâtre lissé ou taloché</p> <p><u>Composant de la construction:</u> 3 - Parois verticales intérieures - Revêtements de murs, poteaux, cloisons, gaines, coffres + 3 - Parois verticales intérieures - Murs et cloisons maçonnés</p> <p><u>Partie à sonder:</u> Couche1: Peinture décorative (pailletées, gouttelettes, ...) + Couche2: Enduit à base de plâtre lissé ou taloché</p> <p><u>Quantité estimée:</u> 60 m2</p> <p><u>Justificatif:</u> Après analyse en laboratoire</p>	<p><u>Analyse:</u> P001, P002</p>	Idem photo : P002; P001

Séjour	Discontinue	2	Mur de refend	Sondage et extension de la ZPSO du ou des échantillon(s) : P001, P002	<p><u>Identifiant:</u> ZPSO001 <u>Echantillon:</u> MA2311196972/P001, réf. labo.: 23EK084483-001 MA2311196972/P002, réf. labo.: 23EK084483-002 <u>Description:</u> Couche1: Peinture décorative (pailletées, gouttelettes, ...) + Couche2: Enduit à base de plâtre lissé ou taloché <u>Composant de la construction:</u> 3 - Parois verticales intérieures - Revêtements de murs, poteaux, cloisons, gaines, coffres + 3 - Parois verticales intérieures - Murs et cloisons maçonnés <u>Partie à sonder:</u> Couche1: Peinture décorative (pailletées, gouttelettes, ...) + Couche2: Enduit à base de plâtre lissé ou taloché <u>Justificatif:</u> Après analyse en laboratoire</p>	<p><u>Analyse:</u> P001, P002</p>	Idem photo : P002; P001
Dégagement	Discontinue	3	Mur de refend	Sondage et extension de la ZPSO du ou des échantillon(s) : P001, P002	<p><u>Identifiant:</u> ZPSO001 <u>Echantillon:</u> MA2311196972/P001, réf. labo.: 23EK084483-001 MA2311196972/P002, réf. labo.: 23EK084483-002 <u>Description:</u> Couche1: Peinture décorative (pailletées, gouttelettes, ...) + Couche2: Enduit à base de plâtre lissé ou taloché <u>Composant de la construction:</u> 3 - Parois verticales intérieures - Revêtements de murs, poteaux, cloisons, gaines, coffres + 3 - Parois verticales intérieures - Murs et cloisons maçonnés <u>Partie à sonder:</u> Couche1: Peinture décorative (pailletées, gouttelettes, ...) + Couche2: Enduit à base de plâtre lissé ou taloché <u>Justificatif:</u> Après analyse en laboratoire</p>	<p><u>Analyse:</u> P001, P002</p>	Idem photo : P002; P001
Chambre 1	Discontinue	4	Mur de refend	Oui 7ème étage porte 39 - Chambre 1 : Mur de refend	<p><u>Identifiant:</u> ZPSO001 <u>Echantillon:</u> MA2311196972/P001, réf. labo.: 23EK084483-001 MA2311196972/P002, réf. labo.: 23EK084483-002 <u>Description:</u> Couche1: Peinture décorative (pailletées, gouttelettes, ...) + Couche2: Enduit à base de plâtre lissé ou taloché <u>Composant de la construction:</u> 3 - Parois verticales intérieures - Revêtements de murs, poteaux, cloisons, gaines, coffres + 3 - Parois verticales intérieures - Murs et cloisons maçonnés <u>Partie à sonder:</u> Couche1: Peinture décorative (pailletées, gouttelettes, ...) + Couche2: Enduit à base de plâtre lissé ou taloché <u>Justificatif:</u> Après analyse en laboratoire</p>	<p><u>Analyse:</u> P002 <u>Partie analysée par le laboratoire:</u> - Phase 2 Matériau fibreux de type papier peint (blanc) ; matériau dur de type mortier, béton, chape (gris) Absence d'amiante</p>	

Chambre 2	Discontinue	5	Mur de refend	<p>Oui</p> <p>7ème étage porte 39 - Chambre 2 : Mur de refend</p>	<p><u>Identifiant:</u> ZPSO001 <u>Echantillon:</u> MA2311196972/P001, réf. labo.: 23EK084483-001 MA2311196972/P002, réf. labo.: 23EK084483-002 <u>Description:</u> Couche1: Peinture décorative (pailletées, gouttelettes, ...) + Couche2: Enduit à base de plâtre lissé ou taloché <u>Composant de la construction:</u> 3 - Parois verticales intérieures - Revêtements de murs, poteaux, cloisons, gaines, coffres + 3 - Parois verticales intérieures - Murs et cloisons maçonnés <u>Partie à sonder:</u> Couche1: Peinture décorative (pailletées, gouttelettes, ...) + Couche2: Enduit à base de plâtre lissé ou taloché <u>Justificatif:</u> Après analyse en laboratoire</p>	<p><u>Analyse:</u> P001 <u>Partie analysée par le laboratoire:</u> - Phase 2 Matériau fibreux de type papier peint (blanc) ; matériau semi-dur de type enduit (granulaire) (beige) Présence d'amiante</p>	
-----------	-------------	---	---------------	---	---	---	---

ZPSO002 : Couche1: Peinture décorative (pailletées, gouttelettes, ...) + Couche2: Enduit à base de plâtre lissé ou taloché

Niveau : 7ème étage porte 39



Localisation	Continuité / Discontinuité	n° de sondage	Zone	Prélèvement effectué / Sondage et extension	Echantillon	Analyse	Photo
Cuisine	Discontinue	1	Mur de refend	Oui 7ème étage porte 39 - Cuisine : Mur de refend	<p><u>Identifiant:</u> ZPSO002</p> <p><u>Echantillon:</u> MA2311196972/P003, réf. labo.: 23EK084483-003 MA2311196972/P004, réf. labo.: 23EK084483-004</p> <p><u>Description:</u> Couche1: Peinture décorative (pailletées, gouttelettes, ...) + Couche2: Enduit à base de plâtre lissé ou taloché</p> <p><u>Composant de la construction:</u> 3 - Parois verticales intérieures - Revêtements de murs, poteaux, cloisons, gaines, coffres + 3 - Parois verticales intérieures - Murs et cloisons maçonnés</p> <p><u>Partie à sonder:</u> Couche1: Peinture décorative (pailletées, gouttelettes, ...) + Couche2: Enduit à base de plâtre lissé ou taloché</p> <p><u>Justificatif:</u> Après analyse en laboratoire</p>	<p><u>Analyse:</u> P003</p> <p><u>Partie analysée par le laboratoire:</u> - Phase 2 Matériau de type maillage de fibres et liant (blanc) ; matériau de type système d'enduit peinture (granulaire) (beige) Absence d'amiante</p>	
WC	Discontinue	2	Mur de refend	Sondage et extension de la ZPSO du ou des échantillon(s) : P003, P004	<p><u>Identifiant:</u> ZPSO002</p> <p><u>Echantillon:</u> MA2311196972/P003, réf. labo.: 23EK084483-003 MA2311196972/P004, réf. labo.: 23EK084483-004</p> <p><u>Description:</u> Couche1: Peinture décorative (pailletées, gouttelettes, ...) + Couche2: Enduit à base de plâtre lissé ou taloché</p> <p><u>Composant de la construction:</u> 3 - Parois verticales intérieures - Revêtements de murs, poteaux, cloisons, gaines, coffres + 3 - Parois verticales intérieures - Murs et cloisons maçonnés</p> <p><u>Partie à sonder:</u> Couche1: Peinture décorative (pailletées, gouttelettes, ...) + Couche2: Enduit à base de plâtre lissé ou taloché</p> <p><u>Justificatif:</u> Après analyse en laboratoire</p>	<p><u>Analyse:</u> P003, P004</p>	Idem photo : P003; P004

Salle de bains	Discontinue	3	Mur de refend	Oui 7ème étage porte 39 - Salle de bains : Mur de refend	<p><u>Identifiant:</u> ZPSO002 <u>Echantillon:</u> MA2311196972/P003, réf. labo.: 23EK084483-003 MA2311196972/P004, réf. labo.: 23EK084483-004 <u>Description:</u> Couche1: Peinture décorative (pailletées, gouttelettes, ...) + Couche2: Enduit à base de plâtre lissé ou taloché <u>Composant de la construction:</u> 3 - Parois verticales intérieures - Revêtements de murs, poteaux, cloisons, gaines, coffres + 3 - Parois verticales intérieures - Murs et cloisons maçonnés <u>Partie à sonder:</u> Couche1: Peinture décorative (pailletées, gouttelettes, ...) + Couche2: Enduit à base de plâtre lissé ou taloché <u>Justificatif:</u> Après analyse en laboratoire</p>	<p><u>Analyse:</u> P004 <u>Partie analysée par le laboratoire:</u> - Phase 2 Matériau de type maillage de fibres et liant (blanc) ; matériau semi-dur de type enduit (beige) ; matériau semi-dur (beige) (foncé) Absence d'amiante</p>	
----------------	-------------	---	---------------	--	---	---	---

ZPSO003 : Couche1: Peinture décorative (pailletées, gouttelettes, ...) + Couche2: Enduits à base de plâtre ou ciment projetés, lissés ou talochés

Niveau : 7ème étage porte 39

Localisation	Continuité / Discontinuité	n° de sondage	Zone	Prélèvement effectué / Sondage et extension	Echantillon	Analyse	Photo
Entrée	Discontinue	1	Cloison	Sondage et extension de la ZPSO du ou des échantillon(s) : P005, P006	<p><u>Identifiant:</u> ZPSO003</p> <p><u>Echantillon:</u> MA2311196972/P005, réf. labo.: 23EK084483-005 MA2311196972/P006, réf. labo.: 23EK084483-006</p> <p><u>Description:</u> Couche1: Peinture décorative (pailletées, gouttelettes, ...) + Couche2: Enduits à base de plâtre ou ciment projetés, lissés ou talochés</p> <p><u>Composant de la construction:</u> 3 - Parois verticales intérieures - Revêtements de murs, poteaux, cloisons, gaines, coffres + 3 - Parois verticales intérieures - Cloisons sèches (assemblées, préfabriquées)</p> <p><u>Partie à sonder:</u> Couche1: Peinture décorative (pailletées, gouttelettes, ...) + Couche2: Enduits à base de plâtre ou ciment projetés, lissés ou talochés</p> <p><u>Justificatif:</u> Après analyse en laboratoire</p>	<p><u>Analyse:</u> P005, P006</p>	Idem photo : P006; P005
Dégagement	Discontinue	2	Cloison	Sondage et extension de la ZPSO du ou des échantillon(s) : P005, P006	<p><u>Identifiant:</u> ZPSO003</p> <p><u>Echantillon:</u> MA2311196972/P005, réf. labo.: 23EK084483-005 MA2311196972/P006, réf. labo.: 23EK084483-006</p> <p><u>Description:</u> Couche1: Peinture décorative (pailletées, gouttelettes, ...) + Couche2: Enduits à base de plâtre ou ciment projetés, lissés ou talochés</p> <p><u>Composant de la construction:</u> 3 - Parois verticales intérieures - Revêtements de murs, poteaux, cloisons, gaines, coffres + 3 - Parois verticales intérieures - Cloisons sèches (assemblées, préfabriquées)</p> <p><u>Partie à sonder:</u> Couche1: Peinture décorative (pailletées, gouttelettes, ...) + Couche2: Enduits à base de plâtre ou ciment projetés, lissés ou talochés</p> <p><u>Justificatif:</u> Après analyse en laboratoire</p>	<p><u>Analyse:</u> P005, P006</p>	Idem photo : P006; P005

Chambre 1	Discontinue	3	Cloison	Oui 7ème étage porte 39 - Chambre 1 : Cloison	<p><u>Identifiant:</u> ZPSO003 <u>Echantillon:</u> MA2311196972/P005, réf. labo.: 23EK084483-005 MA2311196972/P006, réf. labo.: 23EK084483-006 <u>Description:</u> Couche1: Peinture décorative (pailletées, gouttelettes, ...) + Couche2: Enduits à base de plâtre ou ciment projetés, lissés ou talochés <u>Composant de la construction:</u> 3 - Parois verticales intérieures - Revêtements de murs, poteaux, cloisons, gaines, coffres + 3 - Parois verticales intérieures - Cloisons sèches (assemblées, préfabriquées) <u>Partie à sonder:</u> Couche1: Peinture décorative (pailletées, gouttelettes, ...) + Couche2: Enduits à base de plâtre ou ciment projetés, lissés ou talochés <u>Justificatif:</u> Après analyse en laboratoire</p>	<p><u>Analyse:</u> P006 <u>Partie analysée par le laboratoire:</u> - Phase 2 Matériau fibreux de type papier peint (blanc) ; matériau de type peinture (blanc) ; matériau semi-dur de type plaque (plâtreux) (marron) Absence d'amiante</p>	
Chambre 2	Discontinue	4	Cloison	Oui 7ème étage porte 39 - Chambre 2 : Cloison	<p><u>Identifiant:</u> ZPSO003 <u>Echantillon:</u> MA2311196972/P005, réf. labo.: 23EK084483-005 MA2311196972/P006, réf. labo.: 23EK084483-006 <u>Description:</u> Couche1: Peinture décorative (pailletées, gouttelettes, ...) + Couche2: Enduits à base de plâtre ou ciment projetés, lissés ou talochés <u>Composant de la construction:</u> 3 - Parois verticales intérieures - Revêtements de murs, poteaux, cloisons, gaines, coffres + 3 - Parois verticales intérieures - Cloisons sèches (assemblées, préfabriquées) <u>Partie à sonder:</u> Couche1: Peinture décorative (pailletées, gouttelettes, ...) + Couche2: Enduits à base de plâtre ou ciment projetés, lissés ou talochés <u>Justificatif:</u> Après analyse en laboratoire</p>	<p><u>Analyse:</u> P005 <u>Partie analysée par le laboratoire:</u> - Phase 2 Matériau fibreux de type papier peint (blanc) ; matériau de type peinture (blanc) ; matériau semi-dur de type plaque (plâtreux) (marron) Absence d'amiante</p>	

ZPSO004 : Couche1: Peinture décorative (pailletées, gouttelettes, ...) + Couche2: Enduits à base de plâtre ou ciment projetés, lissés ou talochés



Niveau : 7ème étage porte 39

Localisation	Continuité / Discontinuité	n° de sondage	Zone	Prélèvement effectué / Sondage et extension	Echantillon	Analyse	Photo
Cuisine	Discontinue	1	Cloison	Oui 7ème étage porte 39 - Cuisine : Cloison	<p><u>Identifiant:</u> ZPSO004 <u>Echantillon:</u> MA2311196972/P007, réf. labo.: 23EK084483-007 MA2311196972/P008, réf. labo.: 23EK084483-008 <u>Description:</u> Couche1: Peinture décorative (pailletées, gouttelettes, ...) + Couche2: Enduits à base de plâtre ou ciment projetés, lissés ou talochés <u>Composant de la construction:</u> 3 - Parois verticales intérieures - Revêtements de murs, poteaux, cloisons, gaines, coffres + 3 - Parois verticales intérieures - Cloisons sèches (assemblées, préfabriquées) <u>Partie à sonder:</u> Couche1: Peinture décorative (pailletées, gouttelettes, ...) + Couche2: Enduits à base de plâtre ou ciment projetés, lissés ou talochés <u>Quantité estimée:</u> 35 m2 <u>Justificatif:</u> Après analyse en laboratoire</p>	<p><u>Analyse:</u> P007 <u>Partie analysée par le laboratoire:</u> - Phase 2 Matériau de type maillage de fibres et liant (blanc) ; matériau de type système d'enduit peinture (beige) ; matériau semi-dur de type plaque (plâtreux) (marron) Présence d'amiante</p>	
WC	Discontinue	2	Cloison	Sondage et extension de la ZPSO du ou des échantillon(s) : P007, P008	<p><u>Identifiant:</u> ZPSO004 <u>Echantillon:</u> MA2311196972/P007, réf. labo.: 23EK084483-007 MA2311196972/P008, réf. labo.: 23EK084483-008 <u>Description:</u> Couche1: Peinture décorative (pailletées, gouttelettes, ...) + Couche2: Enduits à base de plâtre ou ciment projetés, lissés ou talochés <u>Composant de la construction:</u> 3 - Parois verticales intérieures - Revêtements de murs, poteaux, cloisons, gaines, coffres + 3 - Parois verticales intérieures - Cloisons sèches (assemblées, préfabriquées) <u>Partie à sonder:</u> Couche1: Peinture décorative (pailletées, gouttelettes, ...) + Couche2: Enduits à base de plâtre ou ciment projetés, lissés ou talochés <u>Justificatif:</u> Après analyse en laboratoire</p>	<p><u>Analyse:</u> P007, P008</p>	Idem photo : P007; P008

Salle de bains	Discontinue	3	Cloison	Oui 7ème étage porte 39 - Salle de bains : Cloison	<p><u>Identifiant:</u> ZPSO004 <u>Echantillon:</u> MA2311196972/P007, réf. labo.: 23EK084483-007 MA2311196972/P008, réf. labo.: 23EK084483-008 <u>Description:</u> Couche1: Peinture décorative (pailletées, gouttelettes, ...) + Couche2: Enduits à base de plâtre ou ciment projetés, lissés ou talochés <u>Composant de la construction:</u> 3 - Parois verticales intérieures - Revêtements de murs, poteaux, cloisons, gaines, coffres + 3 - Parois verticales intérieures - Cloisons sèches (assemblées, préfabriquées) <u>Partie à sonder:</u> Couche1: Peinture décorative (pailletées, gouttelettes, ...) + Couche2: Enduits à base de plâtre ou ciment projetés, lissés ou talochés <u>Justificatif:</u> Après analyse en laboratoire</p>	<p><u>Analyse:</u> P008 <u>Partie analysée par le laboratoire:</u> - Phase 2 Matériau de type maillage de fibres et liant (blanc) ; matériau semi-dur de type plaque (plâtreux) (vert) + (marron) Absence d'amiante</p>	
----------------	-------------	---	---------	--	--	---	---

ZPSO005 : Couche1: Peinture décorative (pailletées, gouttelettes, ...) + Couche2: Enduit à base de plâtre lissé ou taloché

Niveau : 7ème étage porte 39

Localisation	Continuité / Discontinuité	n° de sondage	Zone	Prélèvement effectué / Sondage et extension	Echantillon	Analyse	Photo
Chambre 1	Discontinue	1	Mur donnant sur extérieur	Oui 7ème étage porte 39 - Chambre 1 : Mur donnant sur extérieur	<u>Identifiant:</u> ZPSO005 <u>Echantillon:</u> MA2311196972/P009, réf. labo.: 23EK084483-009 MA2311196972/P010, réf. labo.: 23EK084483-010 <u>Description:</u> Couche1: Peinture décorative (pailletées, gouttelettes, ...) + Couche2: Enduit à base de plâtre lissé ou taloché <u>Composant de la construction:</u> 3 - Parois verticales intérieures - Revêtements de murs, poteaux, cloisons, gaines, coffres + 3 - Parois verticales intérieures - Murs et cloisons maçonnés <u>Partie à sonder:</u> Couche1: Peinture décorative (pailletées, gouttelettes, ...) + Couche2: Enduit à base de plâtre lissé ou taloché <u>Justificatif:</u> Après analyse en laboratoire	<u>Analyse:</u> P010 <u>Partie analysée par le laboratoire:</u> - Phase 2 Matériau fibreux de type papier peint (blanc) ; matériau de type peinture (blanc) ; matériau souple fibreux de type papier, carton (beige) ; matériau semi-dur de type enduit (granulaire) (beige) ; matériau semi-dur (gris) Absence d'amiante - Phase 3 Matériau souple fibreux de type papier, carton (beige) Absence d'amiante	
Chambre 2	Discontinue	2	Mur donnant sur extérieur	Oui 7ème étage porte 39 - Chambre 2 : Mur donnant sur extérieur	<u>Identifiant:</u> ZPSO005 <u>Echantillon:</u> MA2311196972/P009, réf. labo.: 23EK084483-009 MA2311196972/P010, réf. labo.: 23EK084483-010 <u>Description:</u> Couche1: Peinture décorative (pailletées, gouttelettes, ...) + Couche2: Enduit à base de plâtre lissé ou taloché <u>Composant de la construction:</u> 3 - Parois verticales intérieures - Revêtements de murs, poteaux, cloisons, gaines, coffres + 3 - Parois verticales intérieures - Murs et cloisons maçonnés <u>Partie à sonder:</u> Couche1: Peinture décorative (pailletées, gouttelettes, ...) + Couche2: Enduit à base de plâtre lissé ou taloché <u>Justificatif:</u> Après analyse en laboratoire	<u>Analyse:</u> P009 <u>Partie analysée par le laboratoire:</u> - Phase 2 Matériau fibreux de type papier peint (blanc) ; matériau de type peinture (blanc) ; matériau semi-dur de type enduit (granulaire) (beige) ; matériau dur de type mortier, béton, chape (gris) Absence d'amiante	

ZPSO006 : Couche1: Peinture décorative (pailletées, gouttelettes, ...) + Couche2: Enduit à base de plâtre lissé ou taloché

Niveau : 7ème étage porte 39

Localisation	Continuité / Discontinuité	n° de sondage	Zone	Prélèvement effectué / Sondage et extension	Echantillon	Analyse	Photo
Cuisine	Discontinue	1	Mur donnant sur extérieur	Oui 7ème étage porte 39 - Cuisine : Mur donnant sur extérieur	<p><u>Identifiant:</u> ZPSO006 <u>Réf. échantillon:</u> MA2311196972/P011 <u>Réf. laboratoire:</u> 23EK084483-011 <u>Description:</u> Couche1: Peinture décorative (pailletées, gouttelettes, ...) + Couche2: Enduit à base de plâtre lissé ou taloché <u>Composant de la construction:</u> 3 - Parois verticales intérieures - Revêtements de murs, poteaux, cloisons, gaines, coffres + 3 - Parois verticales intérieures - Murs et cloisons maçonnés <u>Partie à sonder:</u> Couche1: Peinture décorative (pailletées, gouttelettes, ...) + Couche2: Enduit à base de plâtre lissé ou taloché <u>Justificatif:</u> Après analyse en laboratoire</p>	<p><u>Analyse:</u> P011 <u>Partie analysée par le laboratoire:</u> - Phase 2 Matériau de type maillage de fibres et liant (blanc) ; matériau de type peinture (blanc) ; matériau souple fibreux de type papier, carton (beige) ; matériau de type peinture (blanc) ; matériau semi-dur de type enduit (granulaire) (beige) ; matériau semi-dur (gris) en traces Absence d'amiante</p>	

4 - Plafonds et faux plafonds

ZPSO007 : Couche1: Peinture décorative (pailletées, gouttelettes...) + Couche2: Enduit à base de plâtre lissé ou taloché

Niveau : 7ème étage porte 39

Localisation	Continuité / Discontinuité	n° de sondage	Zone	Prélèvement effectué / Sondage et extension	Echantillon	Analyse	Photo
Entrée	Discontinue	1	Plafond	Sondage et extension de la ZPSO du ou des échantillon(s) : P012, P013	<p><u>Identifiant:</u> ZPSO007 <u>Echantillon:</u> MA2311196972/P012, réf. labo.: 23EK084483-012 MA2311196972/P013, réf. labo.: 23EK084483-013 <u>Description:</u> Couche1: Peinture décorative (pailletées, gouttelettes...) + Couche2: Enduit à base de plâtre lissé ou taloché <u>Composant de la construction:</u> 4 - Plafonds et faux plafonds - Plafonds <u>Partie à sonder:</u> Couche1: Peinture décorative (pailletées, gouttelettes...) + Couche2: Enduit à base de plâtre lissé ou taloché <u>Justificatif:</u> Après analyse en laboratoire</p>	<p><u>Analyse:</u> P012, P013</p>	Idem photo : P013; P012

Séjour	Discontinue	2	Plafond	Sondage et extension de la ZPSO du ou des échantillon(s) : P012, P013	<p><u>Identifiant:</u> ZPSO007</p> <p><u>Echantillon:</u> MA2311196972/P012, réf. labo.: 23EK084483-012 MA2311196972/P013, réf. labo.: 23EK084483-013</p> <p><u>Description:</u> Couche1: Peinture décorative (pailletées, gouttelettes...) + Couche2: Enduit à base de plâtre lissé ou taloché</p> <p><u>Composant de la construction:</u> 4 - Plafonds et faux plafonds - Plafonds</p> <p><u>Partie à sonder:</u> Couche1: Peinture décorative (pailletées, gouttelettes...) + Couche2: Enduit à base de plâtre lissé ou taloché</p> <p><u>Justificatif:</u> Après analyse en laboratoire</p>	<p><u>Analyse:</u> P012, P013</p>	Idem photo : P013; P012
Dégagement	Discontinue	3	Plafond	Sondage et extension de la ZPSO du ou des échantillon(s) : P012, P013	<p><u>Identifiant:</u> ZPSO007</p> <p><u>Echantillon:</u> MA2311196972/P012, réf. labo.: 23EK084483-012 MA2311196972/P013, réf. labo.: 23EK084483-013</p> <p><u>Description:</u> Couche1: Peinture décorative (pailletées, gouttelettes...) + Couche2: Enduit à base de plâtre lissé ou taloché</p> <p><u>Composant de la construction:</u> 4 - Plafonds et faux plafonds - Plafonds</p> <p><u>Partie à sonder:</u> Couche1: Peinture décorative (pailletées, gouttelettes...) + Couche2: Enduit à base de plâtre lissé ou taloché</p> <p><u>Justificatif:</u> Après analyse en laboratoire</p>	<p><u>Analyse:</u> P012, P013</p>	Idem photo : P013; P012
Chambre 1	Discontinue	4	Plafond	Oui 7ème étage porte 39 - Chambre 1 : Plafond	<p><u>Identifiant:</u> ZPSO007</p> <p><u>Echantillon:</u> MA2311196972/P012, réf. labo.: 23EK084483-012 MA2311196972/P013, réf. labo.: 23EK084483-013</p> <p><u>Description:</u> Couche1: Peinture décorative (pailletées, gouttelettes...) + Couche2: Enduit à base de plâtre lissé ou taloché</p> <p><u>Composant de la construction:</u> 4 - Plafonds et faux plafonds - Plafonds</p> <p><u>Partie à sonder:</u> Couche1: Peinture décorative (pailletées, gouttelettes...) + Couche2: Enduit à base de plâtre lissé ou taloché</p> <p><u>Justificatif:</u> Après analyse en laboratoire</p>	<p><u>Analyse:</u> P013</p> <p><u>Partie analysée par le laboratoire:</u> - Matériau de type système d'enduit peinture (blanc) : Absence d'amiante</p>	

Chambre 2	Discontinue	5	Plafond	Oui 7ème étage porte 39 - Chambre 2 : Plafond	<p><u>Identifiant:</u> ZPSO007</p> <p><u>Echantillon:</u> MA2311196972/P012, réf. labo.: 23EK084483-012 MA2311196972/P013, réf. labo.: 23EK084483-013</p> <p><u>Description:</u> Couche1: Peinture décorative (paillonnées, gouttelettes...) + Couche2: Enduit à base de plâtre lissé ou taloché</p> <p><u>Composant de la construction:</u> 4 - Plafonds et faux plafonds - Plafonds</p> <p><u>Partie à sonder:</u> Couche1: Peinture décorative (paillonnées, gouttelettes...) + Couche2: Enduit à base de plâtre lissé ou taloché</p> <p><u>Justificatif:</u> Après analyse en laboratoire</p>	<p><u>Analyse:</u> P012</p> <p><u>Partie analysée par le laboratoire:</u> - Matériau de type système d'enduit peinture (blanc) : Absence d'amiante</p>	
-----------	-------------	---	---------	---	---	--	---

ZPSO008 : Couche1: Peinture décorative (pailletées, gouttelettes...) + Couche2: Enduit à base de plâtre lissé ou taloché
Niveau : 7ème étage porte 39

Localisation	Continuité / Discontinuité	n° de sondage	Zone	Prélèvement effectué / Sondage et extension	Echantillon	Analyse	Photo
Cuisine	Discontinue	1	Plafond	Oui 7ème étage porte 39 - Cuisine : Plafond	<u>Identifiant:</u> ZPSO008 <u>Echantillon:</u> MA2311196972/P014, réf. labo.: 23EK084483-014 MA2311196972/P015, réf. labo.: 23EK084483-015 <u>Description:</u> Couche1: Peinture décorative (pailletées, gouttelettes...) + Couche2: Enduit à base de plâtre lissé ou taloché <u>Composant de la construction:</u> 4 - Plafonds et faux plafonds - Plafonds <u>Partie à sonder:</u> Couche1: Peinture décorative (pailletées, gouttelettes...) + Couche2: Enduit à base de plâtre lissé ou taloché <u>Justificatif:</u> Après analyse en laboratoire	<u>Analyse:</u> P014 <u>Partie analysée par le laboratoire:</u> - Matériau de type système d'enduit peinture (blanc) : Absence d'amiante	
WC	Discontinue	2	Plafond	Sondage et extension de la ZPSO du ou des échantillon(s) : P014, P015	<u>Identifiant:</u> ZPSO008 <u>Echantillon:</u> MA2311196972/P014, réf. labo.: 23EK084483-014 MA2311196972/P015, réf. labo.: 23EK084483-015 <u>Description:</u> Couche1: Peinture décorative (pailletées, gouttelettes...) + Couche2: Enduit à base de plâtre lissé ou taloché <u>Composant de la construction:</u> 4 - Plafonds et faux plafonds - Plafonds <u>Partie à sonder:</u> Couche1: Peinture décorative (pailletées, gouttelettes...) + Couche2: Enduit à base de plâtre lissé ou taloché <u>Justificatif:</u> Après analyse en laboratoire	<u>Analyse:</u> P014, P015	Idem photo : P014; P015
Salle de bains	Discontinue	3	Plafond	Oui 7ème étage porte 39 - Salle de bains : Plafond	<u>Identifiant:</u> ZPSO008 <u>Echantillon:</u> MA2311196972/P014, réf. labo.: 23EK084483-014 MA2311196972/P015, réf. labo.: 23EK084483-015 <u>Description:</u> Couche1: Peinture décorative (pailletées, gouttelettes...) + Couche2: Enduit à base de plâtre lissé ou taloché <u>Composant de la construction:</u> 4 - Plafonds et faux plafonds - Plafonds <u>Partie à sonder:</u> Couche1: Peinture décorative (pailletées, gouttelettes...) + Couche2: Enduit à base de plâtre lissé ou taloché <u>Justificatif:</u> Après analyse en laboratoire	<u>Analyse:</u> P015 <u>Partie analysée par le laboratoire:</u> - Phase 2 Matériau de type maillage de fibres et liant (blanc) ; matériau de type système d'enduit peinture (blanc) Absence d'amiante	

5 - Planchers et planchers techniques

Sans objet

6 - Conduits et accessoires intérieurs

Sans objet

7 - Ascenseurs, monte-charges et escaliers mécaniques

Sans objet

8 - Équipements divers et accessoires

Sans objet

9 - Fondations et soubassements

Sans objet

10 - Aménagements, voiries et réseaux divers

Sans objet

11 - Composants Hors norme

Sans objet

Légende : « ! - matériaux indissociables* » l'échantillon multicouche a été envoyée au laboratoire avec une demande d'analyse sur chaque couche séparément. Cependant, le laboratoire n'ayant pas réussi à distinguer chacune d'entre-elle, le retour de l'analyse a été généralisé à l'ensemble de l'échantillon. Des investigations complémentaires pourront être réalisées sur simple demande.

OBLIGATION DONNEUR D'ORDRE SELON L'ARTICLE 11 DE L'ARRETE DU 16 JUILLET 2019

Si le donneur d'ordre n'est pas le propriétaire de l'immeuble bâti concerné par la mission de repérage, il adresse à ce dernier une copie du rapport établi par l'opérateur de repérage.

En cas de mission de repérage portant sur une partie privative d'un immeuble collectif à usage d'habitation, son propriétaire met à jour le contenu du DAPP prévu à l'article R. 1334-29-4 I du code de la santé publique, en y intégrant les données issues du rapport ou du pré-rapport de repérage amiante avant travaux. Il tient à disposition et communique ce DAPP, ainsi complété, selon les modalités prévues au II de l'article R. 1334-29-4 du code de la santé publique.

En cas de mission de repérage portant sur les parties communes d'un immeuble collectif à usage d'habitation ou sur un immeuble non utilisé à fin d'habitation, son propriétaire met à jour le contenu du DTA prévu au I de l'article R. 1334-29-5 du code de la santé publique ainsi que de sa fiche récapitulative, en y intégrant les données issues du rapport ou du pré-rapport de repérage amiante avant travaux. Il tient à disposition et communique ce DTA, ainsi complété, selon les modalités prévues au II de l'article R. 1334-29-5 du code de la santé publique.

En cas de mission de repérage portant sur tout ou partie d'un immeuble d'habitation ne comprenant qu'un seul logement, son propriétaire conserve le rapport ou le pré-rapport restituant les conditions de réalisation et les conclusions de cette recherche d'amiante. Il communique ce rapport, sur leur demande, à toute personne physique ou morale appelée à effectuer des travaux dans l'immeuble bâti ainsi qu'aux agents de contrôle de l'inspection du travail mentionnés à l'article L. 8211-1 du code du travail, aux agents du service de prévention des organismes de sécurité sociale et, en cas d'opération relevant du champ de l'article R. 4534-1 du code du travail, de l'organisme professionnel de prévention du bâtiment et des travaux publics.

7. RAPPORTS D'ANALYSES

**Eurofins Lab Environment Testing Portugal,
Unipessoal Lda.**

ADX GROUPE
Checkne Fofana
Parc Saint Fiacre
53200 CHATEAU GONTIER

RAPPORT D'ANALYSE D'AMIANTE DANS LES MATERIAUX

N° de rapport d'analyse : AR-23-EK-093534-01
Date d'émission de rapport : 22/11/2023 22:14

Référence dossier Client:6554ed748964bDossier: MA2311196972
Référence dossier N° : 23UV093860
Référence laboratoire N° : 23EK084483

Reçu par MyEasyLab le : 20/11/2023 16:53
Reçu par le laboratoire le : 20/11/2023
Date d'analyse : 21/11/2023

Indice n°	Référence client	Description visuelle	Technique utilisée / Analyste	Préparation		Résultats
				Nb prep / Nb grilles ou lames	Type	
001-01	P001 - 3 - Parois verticales interieures - Revêtements de murs, poteaux, cloisons, gaines, coffres + 3 - Parois verticales interieures - Murs et cloisons maconnes - Couche1: Peinture decorative (pailletees, gouttelettes,) + Couche2: Enduit a base de platre lisse ou taloche - Couche1: Peinture decorative (pailletees, gouttelettes,) + Couche2: Enduit a base de platre lisse ou taloche - 7eme etage porte 39 - Chambre 2	Matériau fibreux de type papier peint (blanc) ; matériau semi-dur de type enduit (granulaire) (beige)	MOLP / Y9NI	2 / 2	-	Analyse réalisée non conclusive
001-02 (i)	P001 - 3 - Parois verticales interieures - Revêtements de murs, poteaux, cloisons, gaines, coffres + 3 - Parois verticales interieures - Murs et cloisons maconnes - Couche1: Peinture decorative (pailletees, gouttelettes,) + Couche2: Enduit a base de platre lisse ou taloche - Couche1: Peinture decorative (pailletees, gouttelettes,) + Couche2: Enduit a base de platre lisse ou taloche - 7eme etage porte 39 - Chambre 2	Matériau fibreux de type papier peint (blanc) ; matériau semi-dur de type enduit (granulaire) (beige) (i)	MET / YES6	1 / 2	Calcination et/ou attaque acide (méthode interne de traitement)	 Fibres d'amiante de type chrysotile

La reproduction de ce document n'est autorisée que sous sa forme intégrale. Il comporte 13 page(s). Le présent rapport ne concerne que les objets soumis à l'essai tels qu'ils ont été reçus au laboratoire. Les essais identifiés par le symbole * ne sont pas inclus dans la portée d'accréditation.

Eurofins Lab Environment Testing Portugal, Unipessoal Lda.
Rua Monte de Além, 62
4580-733 Sobrosa - Paredes, PORTUGAL

1/13



**Eurofins Lab Environment Testing Portugal,
Unipessoal Lda.**



N° de rapport d'analyse : AR-23-EK-093534-01

Indice n°	Référence client	Description visuelle	Technique utilisée / Analyste	Préparation		Résultats
				Nb prep / Nb grilles ou lames	Type	
002-01	P002 - 3 - Parois verticales intérieures - Revêtements de murs, poteaux, cloisons, gaines, coffres + 3 - Parois verticales intérieures - Murs et cloisons maçonnes - Couche1: Peinture décorative (pailletees, gouttelettes,) + Couche2: Enduit a base de platre lisse ou taloche - Couche1: Peinture décorative (pailletees, gouttelettes,) + Couche2: Enduit a base de platre lisse ou taloche - 7eme etage porte 39 - Chambre 1	Matériau fibreux de type papier peint (blanc) ; matériau dur de type mortier, béton, chape (gris)	MOLP / Y9NI	2 / 2	-	Analyse réalisée non conclusive
002-02	P002 - 3 - Parois verticales intérieures - Revêtements de murs, poteaux, cloisons, gaines, coffres + 3 - Parois verticales intérieures - Murs et cloisons maçonnes - Couche1: Peinture décorative (pailletees, gouttelettes,) + Couche2: Enduit a base de platre lisse ou taloche - Couche1: Peinture décorative (pailletees, gouttelettes,) + Couche2: Enduit a base de platre lisse ou taloche - 7eme etage porte 39 - Chambre 1	Matériau fibreux de type papier peint (blanc) ; matériau dur de type mortier, béton, chape (gris)	MET / D8NW	1 / 2	Calcination et/ou attaque acide (méthode interne de traitement)	Fibres d'amiante non détectées

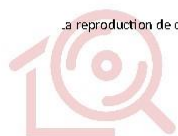

La reproduction de ce document n'est autorisée que sous sa forme intégrale. Il comporte 13 page(s). Le présent rapport ne concerne que les objets soumis à l'essai tels qu'ils ont été reçus au laboratoire. Les essais identifiés par le symbole * ne sont pas inclus dans la portée d'accréditation.

Eurofins Lab Environment Testing Portugal, Unipessoal Lda.
Rua Monte de Além, 62
4580-733 Sobrosa - Paredes, PORTUGAL



**Eurofins Lab Environment Testing Portugal,
 Unipessoal Lda.**



N° de rapport d'analyse : AR-23-EK-093534-01

Indice n°	Référence client	Description visuelle	Technique utilisée / Analyste	Préparation		Résultats
				Nb prep / Nb grilles ou lames	Type	
003-01 (1)	P003 - 3 - Parois verticales intérieures - Revêtements de murs, poteaux, cloisons, gaines, coffres + 3 - Parois verticales intérieures - Murs et cloisons maçonnes - Couche1: Peinture décorative (pailleées, gouttelettes,) + Couche2: Enduit a base de platre lisse ou taloche - Couche1: Peinture décorative (pailleées, gouttelettes,) + Couche2: Enduit a base de platre lisse ou taloche - 7eme etage porte 39 - Cuisine	Matériau de type maillage de fibres et liant (blanc) ; matériau de type système d'enduit peinture (granulaire) (beige)	MOLP / Y9NI	2 / 2	-	Analyse réalisée non conclusive
003-02 (1)(ii)	P003 - 3 - Parois verticales intérieures - Revêtements de murs, poteaux, cloisons, gaines, coffres + 3 - Parois verticales intérieures - Murs et cloisons maçonnes - Couche1: Peinture décorative (pailleées, gouttelettes,) + Couche2: Enduit a base de platre lisse ou taloche - Couche1: Peinture décorative (pailleées, gouttelettes,) + Couche2: Enduit a base de platre lisse ou taloche - 7eme etage porte 39 - Cuisine	Matériau de type maillage de fibres et liant (blanc) ; matériau de type système d'enduit peinture (granulaire) (beige)(ii)	MET / GK3E	1 / 2	Calcination et/ou attaque acide (méthode interne de traitement)	Fibres d'amiante non détectées

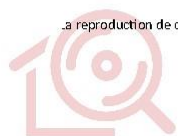

La reproduction de ce document n'est autorisée que sous sa forme intégrale. Il comporte 13 page(s). Le présent rapport ne concerne que les objets soumis à l'essai tels qu'ils ont été reçus au laboratoire. Les essais identifiés par le symbole * ne sont pas inclus dans la portée d'accréditation.

Eurofins Lab Environment Testing Portugal, Unipessoal Lda.
 Rue Monte de Além, 62
 4580-733 Sobrosa - Paredes, PORTUGAL



**Eurofins Lab Environment Testing Portugal,
 Unipessoal Lda.**



N° de rapport d'analyse : AR-23-EK-093534-01

Indice n°	Référence client	Description visuelle	Technique utilisée / Analyste	Préparation		Résultats
				Nb prep / Nb grilles ou lames	Type	
004-01	P004 - 3 - Parois verticales interieures - Revêtements de murs, poteaux, cloisons, gaines, coffres + 3 - Parois verticales interieures - Murs et cloisons maconnes - Couche1: Peinture decorative (pailletees, gouttelettes,) + Couche2: Enduit a base de platre lisse ou taloche - Couche1: Peinture decorative (pailletees, gouttelettes,) + Couche2: Enduit a base de platre lisse ou taloche - 7eme etage porte 39 - Salle de bains	Matériau de type maillage de fibres et liant (blanc) ; matériau semi-dur de type enduit (beige) ; matériau semi-dur (beige) (foncé)	MOLP / Y9NI	2 / 2	-	Analyse réalisée non conclusive
004-02	P004 - 3 - Parois verticales interieures - Revêtements de murs, poteaux, cloisons, gaines, coffres + 3 - Parois verticales interieures - Murs et cloisons maconnes - Couche1: Peinture decorative (pailletees, gouttelettes,) + Couche2: Enduit a base de platre lisse ou taloche - Couche1: Peinture decorative (pailletees, gouttelettes,) + Couche2: Enduit a base de platre lisse ou taloche - 7eme etage porte 39 - Salle de bains	Matériau de type maillage de fibres et liant (blanc) ; matériau semi-dur de type enduit (beige) ; matériau semi-dur (beige) (foncé)	MET / D8NW	1 / 2	Calcination et/ou attaque acide (méthode interne de traitement)	Fibres d'amiante non détectées



La reproduction de ce document n'est autorisée que sous sa forme intégrale. Il comporte 13 page(s). Le présent rapport ne concerne que les objets soumis à l'essai tels qu'ils ont été reçus au laboratoire. Les essais identifiés par le symbole * ne sont pas inclus dans la portée d'accréditation.

Eurofins Lab Environment Testing Portugal, Unipessoal Lda.
 Rue Monte de Além, 62
 4580-733 Sobrosa - Paredes, PORTUGAL



**Eurofins Lab Environment Testing Portugal,
Unipessoal Lda.**



N° de rapport d'analyse : AR-23-EK-093534-01

Indice n°	Référence client	Description visuelle	Technique utilisée / Analyste	Préparation		Résultats
				Nb prep / Nb grilles ou lames	Type	
005-01	P005 - 3 - Parois verticales interieures - Revêtements de murs, poteaux, cloisons, gaines, coffres + 3 - Parois verticales interieures - Cloisons seches (assemblees, prefabriquees) - Couche1: Peinture decorative (pailletees, gouttelettes,) + Couche2: Enduits a base de platre ou ciment projetes, lisses ou taloches - Couche1: Peinture decorative (pailletees, gouttelettes,) + Couche2: Enduits a base de platre ou ciment projetes, lisses ou taloches - 7eme etage porte 39 - Chambre 2	Matériau fibreux de type papier peint (blanc) ; matériau de type peinture (blanc) ; matériau semi-dur de type plaque (plâtreux) (marron)	MOLP / Y9NI	2 / 2	-	Analyse réalisée non conclusive
005-02	P005 - 3 - Parois verticales interieures - Revêtements de murs, poteaux, cloisons, gaines, coffres + 3 - Parois verticales interieures - Cloisons seches (assemblees, prefabriquees) - Couche1: Peinture decorative (pailletees, gouttelettes,) + Couche2: Enduits a base de platre ou ciment projetes, lisses ou taloches - Couche1: Peinture decorative (pailletees, gouttelettes,) + Couche2: Enduits a base de platre ou ciment projetes, lisses ou taloches - 7eme etage porte 39 - Chambre 2	Matériau fibreux de type papier peint (blanc) ; matériau de type peinture (blanc) ; matériau semi-dur de type plaque (plâtreux) (marron)	MET / BO2V	1 / 2	Calcination et/ou attaque acide (méthode interne de traitement)	Fibres d'amiante non détectées



La reproduction de ce document n'est autorisée que sous sa forme intégrale. Il comporte 13 page(s). Le présent rapport ne concerne que les objets soumis à l'essai tels qu'ils ont été reçus au laboratoire. Les essais identifiés par le symbole * ne sont pas inclus dans la portée d'accréditation.

Eurofins Lab Environment Testing Portugal, Unipessoal Lda.
Rua Monte de Além, 62
4580-733 Sobrosa - Paredes, PORTUGAL

5/13



**Eurofins Lab Environment Testing Portugal,
Unipessoal Lda.**



N° de rapport d'analyse : AR-23-EK-093534-01

Indice n°	Référence client	Description visuelle	Technique utilisée / Analyste	Préparation		Résultats
				Nb prep / Nb grilles ou lames	Type	
006-01	P006 - 3 - Parois verticales interieures - Revêtements de murs, poteaux, cloisons, gaines, coffres + 3 - Parois verticales interieures - Cloisons seches (assemblees, prefabriquees) - Couche1: Peinture decorative (pailletees, gouttelettes,) + Couche2: Enduits a base de platre ou ciment projetes, lisses ou taloches - Couche1: Peinture decorative (pailletees, gouttelettes,) + Couche2: Enduits a base de platre ou ciment projetes, lisses ou taloches - 7eme etage porte 39 - Chambre 1	Matériau fibreux de type papier peint (blanc) ; matériau de type peinture (blanc) ; matériau semi-dur de type plaque (plâtreux) (marron)	MOLP / Y9NI	2 / 2	-	Analyse réalisée non conclusive
006-02	P006 - 3 - Parois verticales interieures - Revêtements de murs, poteaux, cloisons, gaines, coffres + 3 - Parois verticales interieures - Cloisons seches (assemblees, prefabriquees) - Couche1: Peinture decorative (pailletees, gouttelettes,) + Couche2: Enduits a base de platre ou ciment projetes, lisses ou taloches - Couche1: Peinture decorative (pailletees, gouttelettes,) + Couche2: Enduits a base de platre ou ciment projetes, lisses ou taloches - 7eme etage porte 39 - Chambre 1	Matériau fibreux de type papier peint (blanc) ; matériau de type peinture (blanc) ; matériau semi-dur de type plaque (plâtreux) (marron)	MET / BO2V	1 / 2	Calcination et/ou attaque acide (méthode interne de traitement)	Fibres d'amiante non détectées



La reproduction de ce document n'est autorisée que sous sa forme intégrale. Il comporte 13 page(s). Le présent rapport ne concerne que les objets soumis à l'essai tels qu'ils ont été reçus au laboratoire. Les essais identifiés par le symbole * ne sont pas inclus dans la portée d'accréditation.

Eurofins Lab Environment Testing Portugal, Unipessoal Lda.
Rua Monte de Além, 62
4580-733 Sobrosa - Paredes, PORTUGAL

6/13



**Eurofins Lab Environment Testing Portugal,
 Unipessoal Lda.**



N° de rapport d'analyse : AR-23-EK-093534-01

Indice n°	Référence client	Description visuelle	Technique utilisée / Analyste	Préparation		Résultats
				Nb prep / Nb grilles ou lames	Type	
007-01	P007 - 3 - Parois verticales interieures - Revêtements de murs, poteaux, cloisons, gaines, coffres + 3 - Parois verticales interieures - Cloisons seches (assemblees, prefabriquees) - Couche1: Peinture decorative (pailletees, gouttelettes,) + Couche2: Enduits a base de platre ou ciment projetes, lisses ou taloches - Couche1: Peinture decorative (pailletees, gouttelettes,) + Couche2: Enduits a base de platre ou ciment projetes, lisses ou taloches - 7eme etage porte 39 - Cuisine	Matériau de type maillage de fibres et liant (blanc) ; matériau de type système d'enduit peinture (beige) ; matériau semi-dur de type plaque (plâtreux) (marron)	MOLP / Y9NI	2 / 2	-	Analyse réalisée non conclusive
007-02 (i)	P007 - 3 - Parois verticales interieures - Revêtements de murs, poteaux, cloisons, gaines, coffres + 3 - Parois verticales interieures - Cloisons seches (assemblees, prefabriquees) - Couche1: Peinture decorative (pailletees, gouttelettes,) + Couche2: Enduits a base de platre ou ciment projetes, lisses ou taloches - Couche1: Peinture decorative (pailletees, gouttelettes,) + Couche2: Enduits a base de platre ou ciment projetes, lisses ou taloches - 7eme etage porte 39 - Cuisine	Matériau de type maillage de fibres et liant (blanc) ; matériau de type système d'enduit peinture (beige) ; matériau semi-dur de type plaque (plâtreux) (marron)(i)	MET / YES6	1 / 2	Calcination et/ou attaque acide (méthode interne de traitement)	 Fibres d'amiante de type chrysotile



La reproduction de ce document n'est autorisée que sous sa forme intégrale. Il comporte 13 page(s). Le présent rapport ne concerne que les objets soumis à l'essai tels qu'ils ont été reçus au laboratoire. Les essais identifiés par le symbole * ne sont pas inclus dans la portée d'accréditation.

Eurofins Lab Environment Testing Portugal, Unipessoal Lda.
 Rua Monte de Além, 62
 4580-733 Sobrosa - Paredes, PORTUGAL



**Eurofins Lab Environment Testing Portugal,
Unipessoal Lda.**



N° de rapport d'analyse : AR-23-EK-093534-01

Indice n°	Référence client	Description visuelle	Technique utilisée / Analyste	Préparation		Résultats
				Nb prep / Nb grilles ou lames	Type	
008-01	P008 - 3 - Parois verticales interieures - Revêtements de murs, poteaux, cloisons, gaines, coffres + 3 - Parois verticales interieures - Cloisons seches (assemblees, prefabriquees) - Couche1: Peinture decorative (pailletees, gouttelettes,) + Couche2: Enduits a base de platre ou ciment projetes, lisses ou taloches - Couche1: Peinture decorative (pailletees, gouttelettes,) + Couche2: Enduits a base de platre ou ciment projetes, lisses ou taloches - 7eme etage porte 39 - Salle de bains	Matériau de type maillage de fibres et liant (blanc) ; matériau semi-dur de type plaque (plâtreux) (vert) + (marron)	MOLP / Y9NI	2 / 2	-	Analyse réalisée non conclusive
008-02	P008 - 3 - Parois verticales interieures - Revêtements de murs, poteaux, cloisons, gaines, coffres + 3 - Parois verticales interieures - Cloisons seches (assemblees, prefabriquees) - Couche1: Peinture decorative (pailletees, gouttelettes,) + Couche2: Enduits a base de platre ou ciment projetes, lisses ou taloches - Couche1: Peinture decorative (pailletees, gouttelettes,) + Couche2: Enduits a base de platre ou ciment projetes, lisses ou taloches - 7eme etage porte 39 - Salle de bains	Matériau de type maillage de fibres et liant (blanc) ; matériau semi-dur de type plaque (plâtreux) (vert) + (marron)	MET / BO2V	1 / 2	Calcination et/ou attaque acide (méthode interne de traitement)	Fibres d'amiante non détectées



La reproduction de ce document n'est autorisée que sous sa forme intégrale. Il comporte 13 page(s). Le présent rapport ne concerne que les objets soumis à l'essai tels qu'ils ont été reçus au laboratoire. Les essais identifiés par le symbole * ne sont pas inclus dans la portée d'accréditation.

Eurofins Lab Environment Testing Portugal, Unipessoal Lda.
Rua Monte de Alén, 62
4580-733 Sobrosa - Paredes, PORTUGAL

8/13



**Eurofins Lab Environment Testing Portugal,
Unipessoal Lda.**



N° de rapport d'analyse : AR-23-EK-093534-01

Indice n°	Référence client	Description visuelle	Technique utilisée / Analyste	Préparation		Résultats
				Nb prep / Nb grilles ou lames	Type	
009-01 (1)	P009 - 3 - Parois verticales intérieures - Revêtements de murs, poteaux, cloisons, gaines, coffres + 3 - Parois verticales intérieures - Murs et cloisons maçonnes - Couche1: Peinture décorative (pailleetes, gouttelettes,) + Couche2: Enduit a base de platre lisse ou taloche - Couche1: Peinture décorative (pailleetes, gouttelettes,) + Couche2: Enduit a base de platre lisse ou taloche - 7eme etage porte 39 - Chambre 2	Matériau fibreux de type papier peint (blanc) ; matériau de type peinture (blanc) ; matériau semi-dur de type enduit (granulaire) (beige) ; matériau dur de type mortier, béton, chape (gris)	MOLP / Y9NI	2 / 2	-	Analyse réalisée non conclusive
009-02 (1)(ii)	P009 - 3 - Parois verticales intérieures - Revêtements de murs, poteaux, cloisons, gaines, coffres + 3 - Parois verticales intérieures - Murs et cloisons maçonnes - Couche1: Peinture décorative (pailleetes, gouttelettes,) + Couche2: Enduit a base de platre lisse ou taloche - Couche1: Peinture décorative (pailleetes, gouttelettes,) + Couche2: Enduit a base de platre lisse ou taloche - 7eme etage porte 39 - Chambre 2	Matériau fibreux de type papier peint (blanc) ; matériau de type peinture (blanc) ; matériau semi-dur de type enduit (granulaire) (beige) ; matériau dur de type mortier, béton, chape (gris) (ii)	MET / GK3E	1 / 2	Calcination et/ou attaque acide (méthode interne de traitement)	Fibres d'amiante non détectées

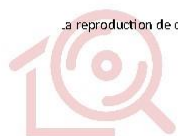

La reproduction de ce document n'est autorisée que sous sa forme intégrale. Il comporte 13 page(s). Le présent rapport ne concerne que les objets soumis à l'essai tels qu'ils ont été reçus au laboratoire. Les essais identifiés par le symbole * ne sont pas inclus dans la portée d'accréditation.

Eurofins Lab Environment Testing Portugal, Unipessoal Lda.
Rua Monte de Além, 62
4580-733 Sobrosa - Paredes, PORTUGAL



**Eurofins Lab Environment Testing Portugal,
Unipessoal Lda.**



N° de rapport d'analyse : AR-23-EK-093534-01

Indice n°	Référence client	Description visuelle	Technique utilisée / Analyste	Préparation		Résultats
				Nb prep / Nb grilles ou lames	Type	
010-01	P010 - 3 - Parois verticales interieures - Revêtements de murs, poteaux, cloisons, gaines, coffres + 3 - Parois verticales interieures - Murs et cloisons maconnes - Couche1: Peinture decorative (pailletees, gouttelettes,) + Couche2: Enduit a base de platre lisse ou taloche - Couche1: Peinture decorative (pailletees, gouttelettes,) + Couche2: Enduit a base de platre lisse ou taloche - 7eme etage porte 39 - Chambre 1	Matériau fibreux de type papier peint (blanc) ; matériau de type peinture (blanc) ; matériau souple fibreux de type papier, carton (beige) ; matériau semi-dur de type enduit (granulaire) (beige) ; matériau semi-dur (gris)	MOLP / Y9NI	2 / 2	-	Analyse réalisée non conclusive
010-02	P010 - 3 - Parois verticales interieures - Revêtements de murs, poteaux, cloisons, gaines, coffres + 3 - Parois verticales interieures - Murs et cloisons maconnes - Couche1: Peinture decorative (pailletees, gouttelettes,) + Couche2: Enduit a base de platre lisse ou taloche - Couche1: Peinture decorative (pailletees, gouttelettes,) + Couche2: Enduit a base de platre lisse ou taloche - 7eme etage porte 39 - Chambre 1	Matériau fibreux de type papier peint (blanc) ; matériau de type peinture (blanc) ; matériau souple fibreux de type papier, carton (beige) ; matériau semi-dur de type enduit (granulaire) (beige) ; matériau semi-dur (gris)	MET / BO2V	1 / 2	Calcination et/ou attaque acide (méthode interne de traitement)	Fibres d'amiante non détectées
010-03	P010 - 3 - Parois verticales interieures - Revêtements de murs, poteaux, cloisons, gaines, coffres + 3 - Parois verticales interieures - Murs et cloisons maconnes - Couche1: Peinture decorative (pailletees, gouttelettes,) + Couche2: Enduit a base de platre lisse ou taloche - Couche1: Peinture decorative (pailletees, gouttelettes,) + Couche2: Enduit a base de platre lisse ou taloche - 7eme etage porte 39 - Chambre 1	Matériau souple fibreux de type papier, carton (beige)	MOLP / Y9NI	2 / 2	-	Fibres d'amiante non détectées



La reproduction de ce document n'est autorisée que sous sa forme intégrale. Il comporte 13 page(s). Le présent rapport ne concerne que les objets soumis à l'essai tels qu'ils ont été reçus au laboratoire. Les essais identifiés par le symbole * ne sont pas inclus dans la portée d'accréditation.

Eurofins Lab Environment Testing Portugal, Unipessoal Lda.
Rua Monte de Além, 62
4580-733 Sobrosa - Paredes, PORTUGAL

10/13



**Eurofins Lab Environment Testing Portugal,
Unipessoal Lda.**



N° de rapport d'analyse : AR-23-EK-093534-01

Indice n°	Référence client	Description visuelle	Technique utilisée / Analyste	Préparation		Résultats
				Nb prep / Nb grilles ou lames	Type	
011-01 (1)	P011 - 3 - Parois verticales interieures - Revêtements de murs, poteaux, cloisons, gaines, coffres + 3 - Parois verticales interieures - Murs et cloisons maconnes - Couche1: Peinture decorative (pailletees, gouttelettes,) + Couche2: Enduit a base de platre lisse ou taloche - Couche1: Peinture decorative (pailletees, gouttelettes,) + Couche2: Enduit a base de platre lisse ou taloche - 7eme etage porte 39 - Cuisine	Matériau de type maillage de fibres et liant (blanc) ; matériau de type peinture (blanc) ; matériau souple fibreux de type papier, carton (beige) ; matériau de type peinture (blanc) ; matériau semi-dur de type enduit (granulaire) (beige) ; matériau semi-dur (gris) en traces	MOLP / Y9NI	2 / 2	-	Analyse réalisée non conclusive
011-02 (1)(ii)	P011 - 3 - Parois verticales interieures - Revêtements de murs, poteaux, cloisons, gaines, coffres + 3 - Parois verticales interieures - Murs et cloisons maconnes - Couche1: Peinture decorative (pailletees, gouttelettes,) + Couche2: Enduit a base de platre lisse ou taloche - Couche1: Peinture decorative (pailletees, gouttelettes,) + Couche2: Enduit a base de platre lisse ou taloche - 7eme etage porte 39 - Cuisine	Matériau de type maillage de fibres et liant (blanc) ; matériau de type peinture (blanc) ; matériau souple fibreux de type papier, carton (beige) ; matériau de type peinture (blanc) ; matériau semi-dur de type enduit (granulaire) (beige) ; matériau semi-dur (gris) en traces(ii)	MET / GK3E	1 / 2	Calcination et/ou attaque acide (méthode interne de traitement)	Fibres d'amiante non détectées
012-01	P012 - 4 - Plafonds et faux plafonds - Plafonds - Couche1: Peinture decorative (pailletees, gouttelettes) + Couche2: Enduit a base de platre lisse ou taloche - Couche1: Peinture decorative (pailletees, gouttelettes) + Couche2: Enduit a base de platre lisse ou taloche - 7eme etage porte 39 - Chambre 2	Matériau de type système d'enduit peinture (blanc)	MET / BO2V	1 / 2	Calcination et/ou attaque acide (méthode interne de traitement)	Fibres d'amiante non détectées
013-01	P013 - 4 - Plafonds et faux plafonds - Plafonds - Couche1: Peinture decorative (pailletees, gouttelettes) + Couche2: Enduit a base de platre lisse ou taloche - Couche1: Peinture decorative (pailletees, gouttelettes) + Couche2: Enduit a base de platre lisse ou taloche - 7eme etage porte 39 - Chambre 1	Matériau de type système d'enduit peinture (blanc)	MET / BO2V	1 / 2	Calcination et/ou attaque acide (méthode interne de traitement)	Fibres d'amiante non détectées

La reproduction de ce document n'est autorisée que sous sa forme intégrale. Il comporte 13 page(s). Le présent rapport ne concerne que les objets soumis à l'essai tels qu'ils ont été reçus au laboratoire. Les essais identifiés par le symbole * ne sont pas inclus dans la portée d'accréditation.



Eurofins Lab Environment Testing Portugal, Unipessoal Lda.
Rua Monte de Além, 62
4580-733 Sobrosa - Paredes, PORTUGAL



**Eurofins Lab Environment Testing Portugal,
Unipessoal Lda.**



N° de rapport d'analyse : AR-23-EK-093534-01

Indice n°	Référence client	Description visuelle	Technique utilisée / Analyste	Préparation		Résultats
				Nb prep / Nb grilles ou lames	Type	
014-01	P014 - 4 - Plafonds et faux plafonds - Plafonds - Couche1: Peinture decorative (pailletees, gouttelettes) + Couche2: Enduit a base de platre lisse ou taloche - Couche1: Peinture decorative (pailletees, gouttelettes) + Couche2: Enduit a base de platre lisse ou taloche - 7eme etage porte 39 - Cuisine	Matériau de type système d'enduit peinture (blanc)	MET / BO2V	1 / 2	Calcination et/ou attaque acide (méthode interne de traitement)	Fibres d'amiante non détectées
015-01	P015 - 4 - Plafonds et faux plafonds - Plafonds - Couche1: Peinture decorative (pailletees, gouttelettes) + Couche2: Enduit a base de platre lisse ou taloche - Couche1: Peinture decorative (pailletees, gouttelettes) + Couche2: Enduit a base de platre lisse ou taloche - 7eme etage porte 39 - Salle de bains	Matériau de type maillage de fibres et liant (blanc) ; matériau de type système d'enduit peinture (blanc)	MOLP / Y9NI	2 / 2	-	Analyse réalisée non conclusive
015-02	P015 - 4 - Plafonds et faux plafonds - Plafonds - Couche1: Peinture decorative (pailletees, gouttelettes) + Couche2: Enduit a base de platre lisse ou taloche - Couche1: Peinture decorative (pailletees, gouttelettes) + Couche2: Enduit a base de platre lisse ou taloche - 7eme etage porte 39 - Salle de bains	Matériau de type maillage de fibres et liant (blanc) ; matériau de type système d'enduit peinture (blanc)	MET / BO2V	1 / 2	Calcination et/ou attaque acide (méthode interne de traitement)	Fibres d'amiante non détectées

Le traitement des échantillons de ce dossier a nécessité au total :
28 analyses au laboratoire dont 15 par la technique identifiée sous le terme MET et 13 par la technique identifiée sous le terme MOLP.

- Observation(s) échantillon(s)**
- (1) La totalité de l'échantillon a été utilisée pour rendre le résultat. Une contre-analyse sera impossible.
- Autre(s) observation(s)**
- (i) La teneur en fibres d'amiante détectée est proche de la limite de détection. Plusieurs prises d'essais ont été réalisées et ont permis de confirmer cette teneur.
- (ii) Ce résultat a été confirmé par plusieurs prises d'essais concordantes.

Méthodes d'analyses employées pour la recherche qualitative des fibres d'amiante dans les matériaux :



La reproduction de ce document n'est autorisée que sous sa forme intégrale. Il comporte 13 page(s). Le présent rapport ne concerne que les objets soumis à l'essai tels qu'ils ont été reçus au laboratoire. Les essais identifiés par le symbole * ne sont pas inclus dans la portée d'accréditation.

Eurofins Lab Environment Testing Portugal, Unipessoal Lda.
Rua Monte de Além, 62
4580-733 Sobrosa - Paredes, PORTUGAL



**Eurofins Lab Environment Testing Portugal,
Unipessoal Lda.**



N° de rapport d'analyse : AR-23-EK-093534-01

MOLP: Détermination Fibres d'amiante. Détection et identification par Microscopie Optique à Lumière Polarisée (MOLP) réalisée à partir du Guide HSG 248 de 2021 - annexe 2

MET: Détermination Fibres d'amiante. Traitement par calcination et/ou attaque acide. Détection et identification par Microscopie Electronique à Transmission équipée d'un Analyseur en dispersion d'énergie des rayons X (META) réalisée à partir de la norme : NFX 43-050 : Juillet 2021, P-PS-SOP3368 : version 8

Notes :

1 : Les informations de traçabilité sont disponibles sur demande. Il est à noter que ce rapport en français est une copie de la version originale du rapport en langue portugaise et stockée en interne par le laboratoire. - 2 : Sauf information contraire sur ce rapport, le laboratoire sépare l'échantillon transmis par le demandeur pour une analyse par composant. Des composants décrits simultanément dans une même prise d'essai n'ont pas pu être séparés pour l'analyse. - 3 : Le présent rapport mentionne les analyses conclusives et non conclusives. En effet, le laboratoire met en œuvre les deux techniques d'analyse MOLP et META sur tous les échantillons massifs conformément aux exigences indiquées dans l'arrêté du 1er octobre 2019. - 4 : Pour la recherche d'amiante dans les matériaux, la limite de détection garantie par prise d'essai dans les matériaux (en MOLP et /ou en MET) est de 0,1% en masse. - 5 : "Fibres d'amiante non détectées" au MOLP, signifie que la couche peut renfermer une teneur inférieure à la limite de détection garantie de fibre d'amiante optiquement observable. Pour être optiquement observable, une fibre doit avoir un diamètre supérieur à 0,2 µm. "Fibres d'amiante non détectées" au MET signifie que la couche peut renfermer une teneur inférieure à la limite de détection garantie de fibre d'amiante. - 6 : La portée d'accréditation du laboratoire est référencée sous le n° L0705-1 et est disponible sur <http://www.ipac.pt/>. - 7 : La liste des méthodes avec accréditations flexibles intermédiaires peut être consultée sur <https://www.eurofins.pt/ambiente/eurofins-lab-environment-testing-portugal/laboratorio-de-analise-de-amiante/qualidade/>. - 8 : Le prélèvement relève de la responsabilité du client. - 9 : Analyse réalisée dans le cadre des textes réglementaires suivants : Décret n° 2017-899 du 9 mai 2017, Décret n° 2019-251 du 27 mars 2019, Décret n° 2011-629 du 3 juin 2011, Arrêté du 1er octobre 2019 (JORF n°0245 du 20 octobre 2019 texte n° 18), Arrêté du 25 juillet 2022 (JORF n°0238 du 13 octobre 2022, texte n°10). - 10 : Le rapport est établi dans le cadre du cas 1 de l'article 6 de l'arrêté du 1er octobre 2019 à savoir la détection et l'identification d'amiante délibérément ajouté dans les matériaux et produits manufacturés.

Validé et approuvé par :

Margarida
Barbosa

Margarida Barbosa
Technicien de laboratoire



La reproduction de ce document n'est autorisée que sous sa forme intégrale. Il comporte 13 page(s). Le présent rapport ne concerne que les objets soumis à l'essai tels qu'ils ont été reçus au laboratoire. Les essais identifiés par le symbole * ne sont pas inclus dans la portée d'accréditation.

Eurofins Lab Environment Testing Portugal, Unipessoal Lda.
Rua Monte de Além, 62
4580-733 Sobrosa - Paredes, PORTUGAL

13/13

8. ANNEXES/ATTESTATION D'ASSURANCE/CERTIFICATION

Votre Assurance

► RESPONSABILITE CIVILE
ENTREPRISE



ATTESTATION

COURTIER

CNA

178 BOULEVARD PEREIRE
75017 PARIS

Tél : 01 40 68 02 02

Fax : 01 40 68 05 00

Email : CONTACT@CNASSUR.COM

Portefeuille : 0114921220

Vos références :

Contrat n° 3912280604

Client n° 0626460020

AXA France IARD, atteste que :

**SAS ADX GROUPE (Marque Allo Diagnostic) et ADX Formation
PARC SAINT FIACRE
53200 CHATEAU GONTIER**

a souscrit un contrat d'assurance Responsabilité Civile 1^{ère} ligne n°3912280604 et un contrat Responsabilité Civile 2^{ème} ligne n°3912431104, garantissant les conséquences pécuniaires de la Responsabilité Civile pouvant lui incomber du fait de l'exercice des activités garanties par ce contrat :

Les diagnostics techniques immobiliers obligatoires

- Repérage amiante avant-vente
- Constat des risques d'exposition au plomb
- Diagnostic de performance énergétique
- Etat de l'installation intérieure de gaz
- Etat de l'installation intérieure d'électricité
- Etat du bâtiment relatif à la présence de termites
- Etat des risques naturels, miniers et technologiques
- L'Infiltrométrie
- La recherche de Fibres Céramiques Réfractaires FCR

Repérage de polluants:

AMIANTE :

- Repérage de l'amiante avant travaux, (dans les bâtiments, les matériels ferroviaires, les aéronefs, l'industrie, les voiries et les sols navires, bateaux et autres engins flottants)
- Repérage de l'amiante avant démolition
- Dossier Technique Amiante (DTA)
- Contrôle de l'état de conservation des matériaux contenant de l'amiante

AXA France IARD SA

Société anonyme au capital de 214 799 030 Euros

Siège social : 313, Terrasses de l'Arche - 92727 Nanterre Cedex 722 057 460 R.C.S. Nanterre

Entreprise régie par le Code des assurances - TVA intracommunautaire n° FR 14 722 057 460

Opérations d'assurances exonérées de TVA - art. 261-C CGI - sauf pour les garanties portées par AXA Assistance



- Dossier Amiante Partie Privative (DAPP)
- Contrôle visuel amiante après travaux (CV1&CV2))
- Sapiteur Amiante
- Mesures d'empoussièrement amiante
- Diagnostic amiante sur des navires selon Décret n° 2017-1442 du 3 octobre 2017 relatif à la prévention des risques liés à l'amiante à bord des navires sous la marque ADX Groupe.

PLOMB:

- Repérage du plomb avant travaux (dans les bâtiments, les maies matériels ferroviaires, les aéronefs, l'industrie, les voiries et les sols navires, bateaux et autres engins flottants)
- Contrôle du plomb après travaux

AUTRES:

- Inventaire des Matières Potentiellement Dangereuses dans les navires conformément à la Résolution MEPC.197(62) de l'OMI
- Inventaire des matériaux pouvant contenir de la silice
- Inventaire des matériaux pouvant contenir du PCB
- Inventaire des matériaux pouvant contenir du machefert
- Recherche des métaux lourds
- Diagnostic de pollution des sols
- L'Analyse de la qualité de l'air et La Recherche de fuites
- Recherche de Radon N1 et N2

Contrôle du bâti:

- Diagnostique Technique Globale (DTG)
- Diagnostic technique en vue de la mise en copropriété
- Diagnostique Technique du bâtiment (DTB)
- Diagnostic Technique Immobilier (Loi SRU)
- Plan pluriannuel de travaux (PPT)
- Diagnostic accessibilité handicapés
- Constat de l'état parasitaire dans les immeubles bâtis et non bâtis
- Audit de la partie privative en assainissement collectif
- Diagnostic sécurité piscine

Energetique:

- Réalisation d'audit énergétique sous réserve que l'assuré déclare que son activité ne peut en aucun cas être assimilable à une mission de maîtrise d'oeuvre et qu'il ne mette pas en relation les clients avec des professionnels du bâtiment. Dans le cas contraire, aucune garantie ne sera accordée au titre du contrat responsabilité civile Conditions de garantie.
- Attestation de conformité à la Réglementation Thermique
- Vérification de la VMC
- Vérification de chantier de demande de certificat d'économies d'énergie (CEE)

AXA France IARD SA

**Eau:**

- Actes de prélèvement légionnelle
- Portabilité de l'eau

Mesurage:

- Attestations de surface : Loi Carrez, surface habitable, surface utile, surface de plancher, surfaces hors œuvre brute, hors œuvre nette.
- Mesurages en extérieurs et intérieurs
- Mission de topographie et numérisation 3D
- Réalisation de dessin et maquettes 2D & 3D

Sécurité:

- Rédaction de Plan de Prévention des Risques, nécessaire lors de l'intervention d'une entreprise extérieure sur le site d'une entreprise utilisatrice
- Réalisation de documents uniques d'évaluation des Risques Professionnels
- Pose de détecteurs incendie
- Géodétection et géoréférencement des réseaux enterrés et identification au sol en marquage piquetage

Formation:

- Formation aux métiers du diagnostic
- Formation aux risques amiante, plomb
- Formation aux risques électrique
- Formation aux risques lié au travail en hauteur

Autres:

- Etat des lieux locatifs
- Etats des lieux dans le cadre des dispositifs Robien et Scellier
- Attestation de décence du logement (critères de surface et d'habitabilité)
- Audit de pré acquisition
- Dossier de mutation

AXA France IARD SA

Société anonyme au capital de 214 799 030 Euros

Siège social : 313, Terrasses de l'Arche - 92727 Nanterre Cedex 722 057 460 R.C.S. Nanterre

Entreprise régie par le Code des assurances - TVA intracommunautaire n° FR 14 722 057 460

Opérations d'assurances exonérées de TVA - art. 261-C CGI - sauf pour les garanties portées par AXA Assistance



Garanties au contrat 1^{ère} Ligne N° 3912280604

Montant des garanties : « Lorsqu'un même sinistre met en jeu simultanément différentes garanties, l'engagement maximum de l'assureur n'excède pas, pour l'ensemble des dommages, le plus élevé des montants prévus pour ces garanties » ainsi qu'il est précisé à l'article 6.3 des conditions générales.

Garanties au contrat 2^{ème} Ligne N° 3912431104

NATURE DES GARANTIES	LIMITES DES GARANTIES
Tous dommages corporels, matériels et immatériels consécutifs confondus (autres que ceux visés au paragraphe « Autres garanties » ci-après)	9.000.000 € par année d'assurance et par sinistre
Dont : Dommages corporels	9.000.000 € par année d'assurance et par sinistre
Dommages matériels et immatériels consécutifs confondus	1.200.000 € par année d'assurance et par sinistre
Autres garanties :	
Atteinte accidentelle à l'environnement (tous dommages confondus)	750.000 € par année d'assurance
Responsabilité civile professionnelle (tous dommages confondus)	par expert 300.000 € par sinistre et 500.000 € par année d'assurance
Dommages aux biens confiés (selon extension aux conditions particulières)	150.000 € par sinistre
Reconstitution de documents/ médias confiés (selon extension aux conditions particulières)	30.000 € par sinistre

La garantie de l'Assureur s'exerce à concurrence des montants suivants : **pour la seule garantie Responsabilité Civile Professionnelle :**

Tous dommages confondus : 6 000 000 € par sinistre et par année d'assurance

Dont :

- Dommages résultant d'atteintes à l'environnement accidentelles sur les sites des clients de l'assuré : 1 500 000 € par sinistre et par année d'assurance

Il est précisé que ces montants interviennent :

- en excédent des montants de garantie du contrat de 1^{ère} ligne,
- après épuisement des montants de garantie fixés par année d'assurance dans le contrat de 1^{ère} ligne. En cas d'intervention du présent contrat au premier euro, il sera fait application des franchises du contrat de 1^{ère} ligne.

AXA France IARD SA

Société anonyme au capital de 214 799 030 Euros

Siège social : 313, Terrasses de l'Arche - 92727 Nanterre Cedex 722 057 460 R.C.S. Nanterre

Entreprise régie par le Code des assurances - TVA intracommunautaire n° FR 14 722 057 460

Opérations d'assurances exonérées de TVA - art. 261-C CGI - sauf pour les garanties portées par AXA Assistance



La présente attestation ne peut engager l'Assureur au-delà des limites et conditions du contrat auquel elle se réfère.

Les garanties s'exercent à concurrence des montants figurants ci-dessous de la présente.
Sa validité cesse pour les risques situés à l'Etranger dès lors que l'assurance de ces derniers doit être souscrite conformément à la Législation Locale auprès d'Assureurs agréés dans la nation considérée.

La présente attestation est valable pour la période du **01/01/2023 au 01/01/2024 inclus**, sous réserve du paiement des primes 2021 et des possibilités de suspension ou de résiliation en cours d'année d'assurance pour les cas prévus par le Code des Assurances ou le contrat.

Fait à NANTERRE, le 28 Février 2023
Pour la Société :

A handwritten signature in black ink, appearing to be 'C. E.' with a flourish.



Certificat

Attribué à

Checkne FOFANA

Bureau Veritas Certification certifie que les compétences de la personne mentionnée ci-dessus répondent aux exigences des arrêtés relatifs aux critères de certification de compétences ci-dessous pris en application des articles L271-6 et R 271.1 du Code la Construction et de l'Habitation et relatifs aux critères de compétence des personnes physiques réalisant des dossiers de diagnostics techniques tels que définis à l'article L271-4 du code précité

DOMAINES TECHNIQUES

	Référence des arrêtés	Date de certification originale	Validité du certificat *
Termites metropole	Arrêté du 24 Décembre 2021 définissant les critères de certification des opérateurs de diagnostic technique et des organismes de formation et d'accréditation des organismes de certification	23/12/2022	22/12/2029
Plomb sans mention (CREP)	Arrêté du 24 Décembre 2021 définissant les critères de certification des opérateurs de diagnostic technique et des organismes de formation et d'accréditation des organismes de certification	23/12/2022	22/12/2029
Gaz	Arrêté du 24 Décembre 2021 définissant les critères de certification des opérateurs de diagnostic technique et des organismes de formation et d'accréditation des organismes de certification	23/12/2022	22/12/2029
Électricité	Arrêté du 24 Décembre 2021 définissant les critères de certification des opérateurs de diagnostic technique et des organismes de formation et d'accréditation des organismes de certification	23/12/2022	22/12/2029
DPE sans mention	Arrêté du 24 Décembre 2021 définissant les critères de certification des opérateurs de diagnostic technique et des organismes de formation et d'accréditation des organismes de certification	23/12/2022	22/12/2029
DPE avec mention	Arrêté du 24 Décembre 2021 définissant les critères de certification des opérateurs de diagnostic technique et des organismes de formation et d'accréditation des organismes de certification	23/12/2022	22/12/2029
Amiante sans mention	Arrêté du 24 Décembre 2021 définissant les critères de certification des opérateurs de diagnostic technique et des organismes de formation et d'accréditation des organismes de certification	23/12/2022	22/12/2029
Amiante avec mention	Arrêté du 24 Décembre 2021 définissant les critères de certification des opérateurs de diagnostic technique et des organismes de formation et d'accréditation des organismes de certification	23/12/2022	22/12/2029

Date : 23/12/2022
Numéro du certificat : 15943147

Laurent Croguennec, Président

* Sous réserve du respect des dispositions contractuelles et des résultats positifs des surveillances réalisées, ce certificat est valable jusqu'au : voir ci-dessus.
Des informations supplémentaires concernant le périmètre de ce certificat ainsi que l'applicabilité des exigences du référentiel peuvent être obtenues en consultant l'organisme.
Pour vérifier la validité de ce certificat, vous pouvez aller sur <http://www.bureauveritas.fr/certification-diag>
Adresse de l'organisme certificateur : Bureau Veritas Certification France
Le Triangle de l'Arche, 9 cours du Triangle 92937 Paris-la-Défense CEDEX



**BUREAU
VERITAS**

